

CELOŠTÁTNA VÝSTAVA MLADÝCH KRÁLÍKOV A HYDINY S MEDZINÁRODNOU ÚČASŤOU

KATALÓG VÝSTAVY

10. A 11.9. 2016

VÝSTAVISKO

AGROKOMPLEX

NITRA - HALA V



viac informácií na www.szch.sk

pod záštitou ministerky pôdohospodárstva a rozvoja vidieka Slovenskej republiky

XIX. Celoštátna a I. Vyšehradská výstava zvierat

26. - 27. novembra 2016

Výstavisko Agrokomples Nitra



*Chováme pre radosť, krásu a úžitok.
Kupovaním domácich potravín,
tovarov a služieb
podporujeme sami seba.*



*Slovenský zväz chovateľov,
Křížna 44, 824 76 Bratislava,
jednotlivé chovateľské organizácie
sú zastúpené po celom Slovensku*

www.szch.sk



Vážení priatelia, chovatelia, milí návštevníci,

dovoľte, aby sme vás čo najsrdečnejšie privítali na 26. Celoštátnej výstave mláďat králikov a hydiny s medzinárodnou účasťou, ktorá sa v dňoch 9.-11.9. 2016 koná na výstavisku Agrokomplex v Nitre. Vystavovatelia prihlásili na túto výstavu 1100 králikov a takmer 300 kusov hrabavej a vodnej hydiny, mnohých plemien a farebných rázov. Posudzovania na výstave sa ujali špičkoví domáci a zahraniční odborníci zo zborov posudzovateľov SZCH a CSCH.

Chov čistokrvných zvierat prináša chovateľom nielen úžitok, ale aj radosť a krásu z odchovaných mláďat, ktorými sa môžu v jesenných mesiacoch pochváliť na výstavách organizovaných pod záštitou SZCH na okresnej, oblastnej, krajskej či celoštátnej úrovni. Prvou možnosťou porovnať svoje odchovy na celoštátnej úrovni je práve Celoštátna výstava mláďat v Nitre.

Materiálne sa na zabezpečení výstavy podieľajú SZCH OV Nitra, Ústredné odborné komisie pre chov králikov a hydiny, Výstavisko Agrokomplex a sponzori výstavy - De Heus, Mifuma, Deuka a Bioveta SK.

Touto cestou chceme poďakovať všetkým vystavovateľom, usporiadateľom výstavy, posudzovateľom, všetkým chovateľom, ale aj návštevníkom a v neposlednom rade sponzorom, ktorí sa pričínili o úspešný priebeh a zabezpečenie Celoštátnej výstavy mláďat v Nitre.

Prajeme všetkým domácim a zahraničným návštevníkom veľa krásnych zážitkov pri prehliadke výstavy, mnoho príjemných stretnutí, osobných a chovateľských úspechov, aby ste si z tejto výstavy odniesli príjemné spomienky a čo najkrajšie zvieratá do ďalšieho chovu.

Organizačný výbor

OFICIÁLNY PARTNER SZCH

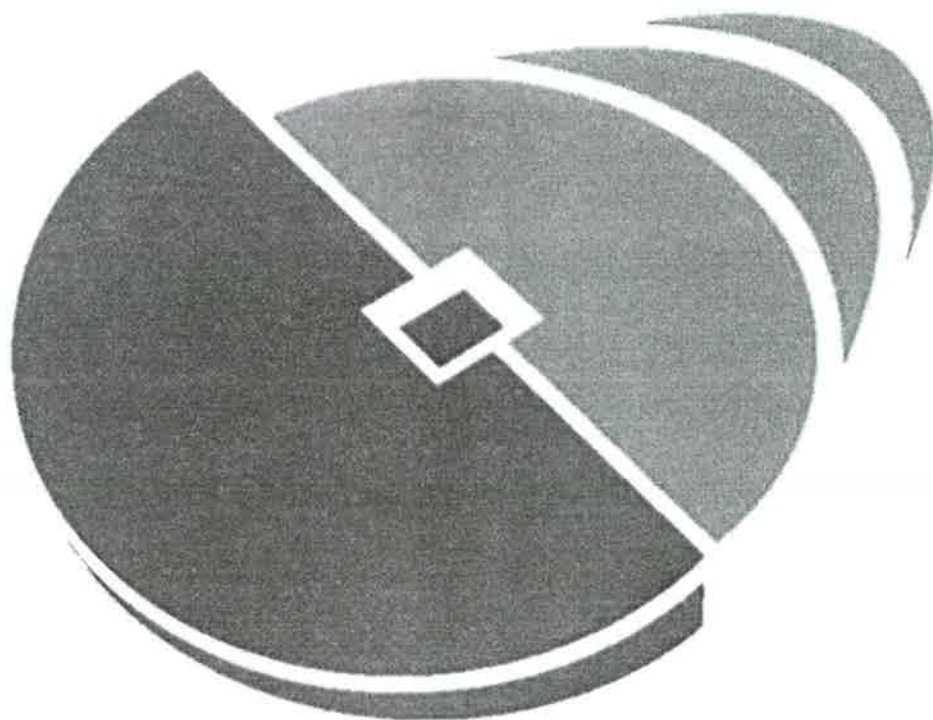

de heus



VÝROBA A ROZVOZ KŔMNYCH ZMESÍ

ORGANIZAČNÝ VÝBOR:

Štefan Henžel - hydina
Maroš Sládek - králiky

HLAVNÍ GARANTI EXPOZÍCIÍ:

Vladimír Cigán - hydina
Michal Mráz - králiky

VETERINÁRNÝ DOZOR:

MVDr. Dušan Palatický

HLAVNÝ POSUDZOVATELIA:

Ing. Miloš Supuka - králiky
Jozef Špaňúr - hydina

TECHNICKÉ ZABEZPEČENIE:

Štefan Račko

Kľúč k združovaniu málopočetných plemien a farebných rázov pre možnosť získania titulov na CVMKaH v Nitre

1. BO žel. + čierny
2. BO činč. + modrý
3. NoS modrý + havanový
4. FB čierny + havanový + madagaskarový
5. FB modrý + biely č.o.
6. FB strakáč všetky farby
7. FS + ČA
8. Kuv hnedý + Kuv modrý + Ni
9. ČS všetky farby
10. Ha + Du + Bič + Bim
11. Mbho + Za + BuOče
12. MaB všetky farby
13. Čm + DI + Rh + Hm + Kum
14. Sžl + Ssv + Ho všetky farby
15. AS + Oč + Ččp + Rč
16. ZB všetky farby
17. Heč + Hem + Zdiv.
18. Z či + ZZe + ZBič + ZKuh + ZKum + ZČS
19. Rex Ss + Rex Ze + Rex či
20. Rex ha + Rex DS + Rex bčo
21. Rex rys + Rex kum
22. Z rex všetky farby
23. A + Sa

EXPOZÍCIA KRÁLIKOV

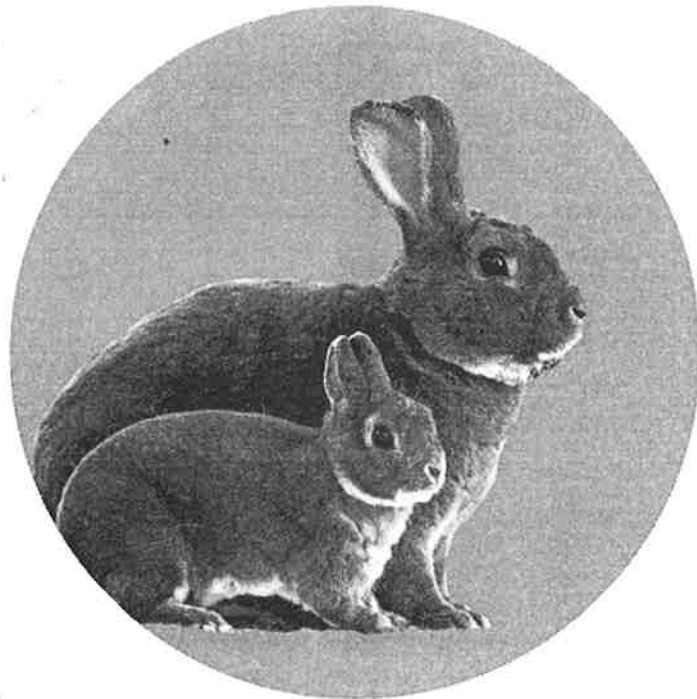

DELEGOVANÍ POSUDZOVATELIA

Expozícia králikov

Adamec Štefan	Čsl. partizánov		Nitr. Rudno
Aszodi Jozef	Nevádzova 16	940 71	Nové Zámky
Bartál Ludovít	276	93037	Lehnice
Beták Peter			
Blaško Pavel	Čsl. armády 25	059 38	Štrba
Forberger Štefan	Sama Chalupku 15	05201	Spišská N.Ves
Gazdík Peter	Sverepec 25	01701	Pov. Bystrica
Hudák Marcel	Fraňa Krála 32	05801	Poprad
Knežo Emil, Ing.	38	07211	Iňačovce
Líška Ivan	Nekrasova 6	036 01	Martin
Majerský JuraJ	Družstevná 80	976 32	Badín
Mizerák František			
Nadaždy Peter	Sadová 9	90028	Ivanka p.
Petrik Ján	Dlhá 88	09413	Dlhé Klčovo
Rácz Gabriel, MUDr.	Októbrova 31	929 01	D.Streda
Rada Dušan	Závadka 23	066 01	Humenné
Stanko Peter	Konečná 7	07101	Michalovce
Stoklasa Jaroslav		029 42	Bobro 394
Supuka Miloš Ing.	Vyšný Žipov 72	09433	Vyšný Žipov
Supuka Peter MVDr.	Cesta p. Hrad. 38	Košice	
Šipoš Peter	Chrabrany 148	955 01	Topoľčany
Tomašov Miroslav	Novomeského 39	949 01	Nitra
Vozík Ján st.	Lehotská 443/119	972 71	Nováky

Por. č.	Priezvisko, meno	Ulica	PSČ	Miesto	Telefon	Druh	MCH
1.	Adam Imrich	č.d.271	07205	Bracovce	0904/493368	K	
2.	Ďdám Ladislav	Pri splave 19/257	04420	Malá Ida	0911052002	K	
3.	Adamčíkovci Peter a Michael	Podhorany 169	08212	Kapušany	0902 693 328	K	
4.	Adamík Radoslav	Štúrova 794/27	96801	Nová Baňa	0907 630 601	K	
5.	Agh Otakar	Stará Huta 213	96225	Stalinské Lazy	0905460973	K	
6.	Almás Ladislav	Dlhá 612/30	97246	Čereňany	0904 036 665	K	
7.	Bača Ondrej		95171	Stažany 568	0904 872 958	K	
8.	Bačík Jozef	Lipová 74/A	95193	Topoľčianky	0910 815 455	K	
9.	Balková Dorota	č.d.269	03213	Vlachy-Krmeš	0908862030	K	MCH
10.	Barát František	Krušovská 1631	95501	Topoľčany	0902633125	K	
11.	Barborík František	Konečná 1067/32	97242	Lehota p Vláčnikom	0908 552 993	K	
12.	Bartel Ľudovít	č.d.276	93037	Lehnice	0905 114 598	K	
13.	Beliš Ján, Mgr.	Janka Jesenského 34	8301	Sabinov	0915124234	K	
14.	Beliš Ján, Mgr.	Janka Jesenského 34	08301	Sabinov	094458662	K	
15.	Beliš Ján, Mgr.	Janka Jesenského 34	08301	Sabinov	0944586662	K	
16.	Benedikovič Marián	Pivovarská 420/9	91904	Smolenice	0907 897 955	K	
17.	Beťák Peter	č.d.644	91321	Trenčianska Turná	0907164936	K	
18.	Blaško Pavel	ČSA 25/26	05938	Štrba	0903650621	K	
19.	Brítaňák Michal	Slov. Raja 76/4	052 01	Spišské Tomášovce	0944 591 046	K	
20.	Brítaňák Michal	Slov. Raja 76/4	052 01	Spišské Tomášovce	0944 591 046	K	
21.	Budovič Jozef	Gorazdová 1389/13	90801	Kúty	0905 875 952	K	
22.	Cigán Vladimír	sídl. Lúky 1231/92	952 01	Vráble	0915 427 043	K	
23.	Czafik Štefan	č.d.140	93030	Báč	0903929468	K	
24.	Černák Michal	č.d.315	94162	Kmeľovo	0908 139 132	K	
25.	Černák Pavol	č.d.193	94162	Kmeľovo	0907 109 797	K	
26.	Červený Jozef	Kaška 920	95201	Vráble	0907044291	K	
28.	Čierťaský Stanislav	Horná Trnávka 64	96601	Hlinik nad Hronom	0904 489 472	K	
29.	Diňa Miroslav	Hlavná 22/44	06541	Lubotín	0915266452	K	
30.	Dinka Jozef	Boreková 59	82106	Bratislava	0907 222 250	K	
31.	Dóci Mário	Kolínany pod Borinou 5	95178		0905660067	K	
32.	Drahoš Peter	č.d.48	94161	Michal n/Žitavou	0907148393	K	
33.	Drienovský Milan	Hlavná 202	951 85	Skýcov	0910 345 782	K	
34.	Fabián Karol	č.d.376	93529	Hronské Kľačany	0903061063	K	
35.	Fojtík Martin	Hurbanova 731/7	95201	Vráble	0902129621	K	
38.	Gabriš Jozef	Armádna 280	04919	Jelšava	0908 325 814	K	
39.	Gazdík Peter	Sverepec 25	01701	Považská Byslrica	0903535233	K	
40.	Gergel Igor	Štúrova 43	919 04	Smolenice	0907284053	K	
41.	Geroč Vladimír	Orechová 24	06601	Humenné	0903 481 737	K	
42.	Halásová Petra	Do Kratin 38/9	95301	Zlaté Moravce	0911 178 565	K	MCH
43.	Halčíšin Jozef	Stropkovská	08901	Svidník	0902146581	K	
44.	Harnoš Ivan	Hrbollová 244	03401	Ružomberok	0902275225	K	
45.	Herzán Milan	U Kapličky 506	69615	Čejkovice	+420720423730	K	
46.	Hilka Peter, Mgr.	Šafárikova 74	951 97	Žitavany	0905 939 297	K	
47.	Hlinka Milan	Liešťany 227	97227		0908405368	K	
48.	Holub František	Brehy 154	96801	Nová Baňa	0908612931	K	
49.	Horváth Ladislav	Opatovská 188/41	962 71	Hontianske Moravce	0905 863 918	K	
50.	Hrdlička Peter	99	91909	Bohdanovce	0915757178	K	
51.	Hučko Jaroslav	45	91614	Hrašné	0908 158 938	K	
52.	Hudák Jozef	Kamenná 3	08001	Prešov	0904209124	K	
53.	Hudák Marcel	Fraňa Kráľa 32	05801	Poprad	0904307226	K	
54.	Choma Matúš, Ing.	Šiba 34	08622	Kľušoc	0918520797	K	
55.	Chrkavý Ľudovít	Tesáre 13	95621		0908156283	K	
56.	Chyła Jozef	Brodno 94	01014		0903 923 853	K	
57.	Imrichová Helena, Mgr.	Stará cesta 675	94652	Imeľ	0907 626 110	K	
58.	Janoška Viliam	č.d.233	01318	Lietava	0908527341	K	
59.	Juračka Štefan	č.d. 427	90645	Štefanov	0908527640	K	
60.	Juriček Ľubomír, Ing.	č.d.163	90607	Šajdíkove Humence	0905592331	K	
61.	Kadik Ján, Ing.	č.d.7	01004	Brezany	0911138153	K	
62.	Karamann Ivan	Bodorová 20	03845	Malý Čepčín	0904888541	K	
63.	Kasala Martin	č.d.117	95655	Dvorec	0904179071	K	
64.	Kidóra Ivan				0915372506	K	
65.	Kluka Juraj	Slamkova 25	94907	Nitra	0904378212	K	
66.	Kolarčík Viliam	Tomášikova 24	08001	Prešov	0905 681 308	K	
67.	Košarištan Peter, Ing.	Oravské Nábrevie 906/29	02744		0908100704	K	
68.	Kolník Ján	232	97202	Opatovce n/Nitrou	0918364717	K	
69.	Kováč Ivan	č.d.115	03842	Ďanová	0907422037	K	
70.	Kováč Jaroslav	Hlboké 387	90631		0918159782	K	
71.	Kováčik Dávid	č.d.96	94162	Kmeľovo	0915404655	K	MCH
72.	Kováčik Jozef	č.d.190	94162	Kmeľovo	0915 404 655	K	
73.	Krajčík Jozef	Hlavná 227	04945	Jovice	0905656249	K	
74.	Král Dušan	Dvorská 7	94907	Nitra	0908 725 305	K	
75.	Kramár Juraj	Hviezdoslavova 73/B	95301	Zlaté Moravce	0907154644	K	MCH
76.	Kramár Štefan	Hviezdoslavova 73/B	95301	Zlaté Moravce	0907154644	K	
77.	Krištof Štefan	č.d.109	08214	Proč	0911186603	K	
78.	Križan Igor, Mgr.	Beckov 400	91638		0903648187	K	
79.	Krkoš Milan	Nová 25	96301	Krupina	0907823157	K	
80.	Kuba Jozef, Ing.	Dolná Trnovská 157	010 01	Žilina	0908 518 684	K	
81.	Kucej Pavol, Ing	Jilemnického 419/13	020 01	Púchov	0914 371 100	K	
82.	Kušik Peter, Mgr.	Včelárska 9	82105	Bratislava	0905806033	K	
83.	Kuzsi Ivan	Školská 380	95132	Horná Kráľová	0908737511	K	
84.	Labuda Ján	Bratislavská 5	01001	Žilina	0902237891	K	
85.	Labun Ján	Pavlovičová 178/18	08901	Svidník	0907 359 680	K	

Por. č.	Priezvisko, meno	Ulica	PSC	Miesto	Telefon	Druh	MCH
86.	Levický Dominik			Vieska nad Žitavou		K	
87.	Lipka Andrej, Ing.	č.d. 406	95122	Alekšince	0908129929	K	
88.	Liška Ivan	Nekrasova 6	03601	Martin	0903116792	K	
89.	Loci Ján	č.d.160	90050	Kráľová pri Senci	0904972502	K	
90.	Lociová Jana	č.d.160	900 50	Kráľová pri Senci	0910 792 172	K	
91.	Lörinc Štefan, Ing.	226	07253	Bežovce	0905234253	K	
92.	Luberda Peter	Rovná 16	9101	Stropkov	0904675532	K	
93.	Majerský Miroslav	136	956 14	Oponice	0904 919 791	K	
94.	Majher Jozef	Školská 283	04402	Turňa nad Bodvou	0907269835	K	
95.	Malár Pavol	Gorkého 15	92001	Hlohovec	0905 833 652	K	
96.	Malár Tomáš	Gorkého 15	92001	Hlohovec	0905 833 652	K	MCH
97.	Malárová Ema	Gorkého 15	92001	Hlohovec	0905 833 652	K	MCH
98.	Mandelík Miroslav, PaedDr.	Nadabula 40	04801	Rožňava	0911403186	K	
99.	Mandrák Štefan	Zemianska 421/44	935 23	Rybník	0915 551 648	K	
100.	Marcinčák Cyril	Závodka 80	06601	Humenné	0908 288 413	K	
101.	Marek Jozef	SNP 95	91927	Brestovany	0949 371 838	K	
102.	Marik Ladislav, Ing.	Dolnostredská 175/2	92601	Sereď	0905 701 541	K	
103.	Marton Jozef	č.d.611	034 81	Lisková	0905 681 243	K	
104.	Matula Ivan	Ružová 1081	90845	Gbely	0904287526	K	
105.	Max Martin	č.d.166	95151	Nová Ves n/Žitavou	0915785064	K	MCH
106.	Mikula Peter	Vyšný Klatov 149	04412	Košice-vidiek	0915902192	K	
107.	Mínik Juraj	Lomnica 483	97227	Liešťany	0948332338	K	
108.	Mislovíc Robert	Hlavná 490/160	92241	Drahovce	0902806025	K	
109.	Miškech Juraj	č.d.344	91304	Chocholná Veľčice	0902 726 823	K	
110.	Mišovský Jozef	Pridavková 1	84106	Bratislava	0905587619	K	
111.	Mizerák František	Jánovce 43	08641	Raslavice	0907 623 867	K	
112.	Mojcher Juraj	275	06545	Plavnica	0915937527	K	
113.	Mojcher Ľubomír	č.d.85	06545	Hromoš	0948585424	K	
114.	Molnár Július	Kasárenská 6	93101	Šamorín	0902 127 376	K	
115.	Molnár Marián	Lazová 993/11	92553	Paľa	0904 801 197	K	
116.	Molnár Miloš	č.d.245	92001	Koplotovce		K	
117.	Molnár Miloš	č.d.245	92001	Koplotovce		K	
118.	Moravský Ondrej	Pozba 88	94151		0908326308	K	
119.	Mráz Michal	Činlorinska 10	95193	Topoľčianky	0907 346 928	K	
120.	Mrázik Peter	Hlavná 590/42	922 41	Drahovce	0905 616 012	K	
121.	Múčka Miroslav	č.d. 44	95603	Horné Štítáre	0905 301 790	K	
122.	Nagy Lukáš	Slňavská 15	82106	Bratislava	0904092916	K	MCH
123.	Nechala Valent	Cesta na hájik 91/4	97244	Kamenec p/Vláčniko	0907576407	K	
124.	Novák Ľubomír	č.d. 34	93564	Kuraľany	0905 518 627	K	
125.	Novák Matúš	153	07215	Dúbravka	0904666934	K	MCH
126.	Obložinský Roman, Ing.	Na stanicu 22	95112	Ivanka pri Nitre	0905 136 936	K	
127.	Obšut Slavomír	č.d.26	08301	Červená Voda	0908 986 851	K	
128.	Ochodnický Ján	č.d.288	90622	Poriadie	0944 940 246	K	
129.	Olejár Jerguš, ThDr.	Šafáriková 5	04801	Rožňava	0918828353	K	
130.	Ondrek Miroslav	č.d.285		Čierne Kľačany		K	
131.	Papánek Rudolf	Maršova-Rašov 249	01351	Predmier	0949807090	K	
132.	Pavúk Martin	Pružina 545	01822		0918407858	K	
133.	Pokorný Waller, Ing.	č.d. 306	96266	Sebechleby	0911 591 741	K	
134.	Polák Štefan	Partizánov 4	93401	Levice	0905928166	K	
135.	Potúček Milan	č.d.87	90615	Priepasné	0908535673	K	
136.	Puci František, Mgr.	Hollého 4	07101	Michalovce	0908 998 003	K	
137.	Puškár Jozef	Kúpeľná 39	96237	Kováčová	0940 311 032	K	
138.	Rácz Gabriel, MUDr.	Októbrová 31	92901	Dunajská Streda	0910 954 684	K	
139.	Rada Dušan	Závodka 23	06601	Humenné	0907 993 575	K	
140.	Rašš Martin	č.d.47	06512	Jakubany	0918 718 861	K	
141.	Rečo Pavel	Mládežnícka 12	040 15	Košice - Šaca	0907 900 099	K	
142.	Režoňa Jozef	Slažany 375	95171		0908735046	K	
143.	Rosik Radomír	č.d.282	91305	Adamovské Kochanov	0326490576	K	
144.	Rybár František	Obrancov mieru 361/12	01501	Rajec	0903 528 798	K	
145.	Salva Laurinc	Slobody 77	03482	Lúčky pri Ružomber	0907427000	K	
146.	Sedlák Pavol	Matičná 55	040 17	Košice - Barca	0918247735	K	
147.	Sládek Maroš	Zalázne 456/58	91904	Smolenice	0905 927 301	K	
148.	Sliacky Milan	K. Satru 8/25	03401	Ružomberok	0915 813 806	K	
149.	Sokol Miroslav	Košľany nad Turcom 352	03841			K	
150.	Stančík Štefan	Priepasné 216	90615		0907216636	K	
151.	Stanko Peter	Zalužice 311	07234	Michalovce	0907 462 897	K	
152.	Stoklasa Jaroslav	č.d.394	02942	Bobrov	0904 693 142	K	
153.	Štraka Marcel	Lipláková 163	94134	Jasová	0917763536	K	
155.	Šurmik Vincent	Beloveža 165	08614		0908377407	K	
156.	Szabo Samuel	Lúky 1131	95201	Vráble		K	MCH
157.	Szabo m. Július	Lúky 1131/52	95201	Vráble	0903644408	K	
158.	Szabolcs László	Nám. Priateľstva 2171/36	92901	Dunajská Streda	0903 394 506	K	
159.	Šajben Drahoslav	Mlynská 6	935 21	Tímače	0917 275 780	K	
160.	Šimeček Václav	u Hliníka 1257	69602	Ratíškovice	773618266	K	
161.	Šimek Peter	Zalázne 20	91904	Smolenice	0918 728 427	K	
162.	Škodroň Ján, Ing.	Na Orľásoch 27	044 13	Valaliky	0905 608 920	K	
163.	Škriab Jozef	Dubinné 99	08612	Kurima	0905748376	K	
164.	Škriab Jozef	Dubinné 99	08612	Kurima	0905748376	K	
165.	Šmátrala Ján	Mládežnícka 1521	92552	Šoporňa	0317874139	K	
166.	Špes Juraj	Budovateľská 10	90031	Slupava	0905 712 260	K	
167.	Špitalík Slavko	Moravská 2617	06901	Snina	0918 560 711	K	
168.	Štefanec Milan	Pošťová 69	90024	Veľký Biel	0948 535 559	K	

Por. č.	Priezvisko, meno	Ulica	PSC	Miesto	Telefon	Druh MCH
169.	Tekeľjak Peter	Antona Bernoláka 22/2	03401	Ružomberok	0908 947 726	K
170.	Tesák Pavel	č.d.90	96621	Dolná Trnávka	0908 912 956	K
171.	Turanovič Peter	Športová 18	94905	Nitra - Horné Kršk	0908087501	K
172.	Urge Ján		95201	Vráble	0908441873	K
173.	Varga Lukáš	č.d.88	956 14	Oponice	0944 305 306	K
174.	Vinár Ján	Školská 513/49	01324	Strečno	0904292710	K
175.	Vozík Ján	Lehotská 443	97271	Nováky	0915 286 050	K
176.	Zahorec Roman	Kamenárska 145	96601		0911830211	K
177.	Zontag Marián	č.d.134	08271	Dačov	0907257931	K
178.	Želiar Ján	Sládkoviča 657	01861	Beluša	0904 984 381	K
179.	Želiar Ján	Sládkoviča 657/147	01861	Beluša	0904 984 381	K
180.	Želiar Michal	Sládkovičova 657/147	01861	Beluša	0904 984 381	K
181.	Žofčák Marek	Generála Petrova 2	07101	Michalovce	0903 314 728	K

Č.kl.	Pohl.	Telov.	Pred. cena	Ocenenie Č.cena	Vystavovateľ Súčet bodov	Č.kl.	Pohl.	Telov.	Pred. cena	Ocenenie Č. cena	Vystavovateľ Súčet bodov
-------	-------	--------	------------	-----------------	--------------------------	-------	-------	--------	------------	------------------	--------------------------

Expozícia králikov

BELGICKÝ OBOR

divo sfarbený

Blaško

1.	1,0	K1 S	1-6 1-1	66,-	94,5	Czafik S.
2.	1,0	K1 S	1-6 1-3	66,-	95,5	(23)
3.	1,0	K1 S	3-6 1-13	66,-	95,0	
4.	0,1	K1 S	3-6 1-17	66,-	95,0	380,0
5.	1,0	K1 S	2-6 S 3604		95,0	Dinka J.
6.	1,0	K1 S	2-6 S 3602		95,0	(30)
7.	1,0	K1 S	2-6 S 608		95,5	
8.	0,1	K1 S	2-6 S 611		95,0	380,5
9.	1,0	K1 S	3-6 73 12	55,-	94,5	Krajlik J.
10.	0,1	K1 S	3-6 73 15	55,-	95,0	(73)
11.	1,0	K1 S	3-6 73 13	55,-	95,0	
12.	0,1	K1 S	3-6 73 16	55,-	94,0	378,5
13.	1,0	K1 S	2-6 S 9501		§	96,0 Mislovič R.
14.	0,1	K1 S	2-6 S 9504		§	(108)
15.	0,1	K1 S	2-6 S 9505		95,5	
16.	0,1	K1 S	2-6 S 9508		N	
17.	1,0	K1 S	1-6 S 4702		95,5	Szabolcs L.
18.	1,0	K1 S	1-6 S 4703		96,0	(158)
19.	0,1	K1 S	1-6 S 4704		95,0	
20.	0,1	K1 S	1-6 S 4706		MSR	95,5 382,0
21.	1,0	K2 S	3-6 S 3924		95,5	Szabolcs L.
22.	1,0	K2 S	3-6 S 3925		96,0	(158)
23.	0,1	K2 S	3-6 S 3928		95,0	
24.	0,1	K2 S	3-6 S 3929		94,5	381,0
25.	1,0	J	S 5-6 73-6		94,5	Olejár J.
26.	0,1	J	S 2-6 73-5		95,5	(129)

železitý

Blaško

27.	0,1	K1 S	1-6 S 4305		95,0	Mojcher I.
28.	0,1	K1 S	1-6 S 4303		95,0	(113)
29.	0,1	K1 S	1-6 S 4304		95,0	
30.	1,0	K1 S	3-6 S 4301		MSR	95,5 380,5
31.	1,0	J	S 1-6 S 602		95,5	Benedikovič
32.	1,0	J	S 1-6 S 5804		95,0	(16)
33.	0,1	J	S 2-6 S 1606		94,5	
34.	0,1	J	S 2-6 S 6007		95,5	

čierny

35.	1,0	J	S 1-6 S 5807		96,0	Benedikovič
36.	1,0	J	S 1-6 S 6908	66,-	95,5	Gergel I.
37.	0,1	J	S 1-6 S 6909	66,-	§	(40)
38.	1,0	J	S 1-6 73-1		93,0	Olejár J.
39.	0,1	J	S 1-6 73-2		95,5	(129)

čínčilový

Mizerák

40.	1,0	K1 S	2-6 S 5501		95,0	Rašš M.
41.	1,0	K1 S	2-6 S 5502		§	(140)
42.	0,1	K1 S	3-6 S 5511		94,0	
43.	0,1	K1 S	3-6 S 5512		MSR	94,5 379,0
44.	0,1	J	S 5-6 73-1		0,0	Olejár J.
45.	0,1	J	S 3-6 S 5513		94,5	Rašš M.
						(140)

modrý

46.	1,0	K1 S	2-6 1-2	66,-	94,5	Czafik S.
47.	1,0	K1 S	2-6 1-3	66,-	95,0	(23)
48.	0,1	K1 S	2-6 1-4		95,0	
49.	0,1	K1 S	2-6 1-5	66,-	N	
50.	1,0	K2 S	2-6 1-13	66,-	0,0	Czafik S.
51.	1,0	K2 S	2-6 1-11	66,-	N	(23)
52.	1,0	K2 S	2-6 1-16	66,-	N	
53.	0,1	K2 S	2-6 1-18	66,-	§	96,0
54.	1,0	K1 S	1-6 S 7601	66,-	93,5	Gergel I.
55.	1,0	K1 S	1-6 S 7602	66,-	N	(40)
56.	1,0	K1 S	1-6 S 6905	66,-	N	
57.	0,1	K1 S	1-6 S 6906		94,5	

58.	1,0	K1 S	1-6 S 331		93,5	Mrázik P.
59.	0,1	K1 S	1-5 S 333		95,5	(120)
60.	0,1	K1 S	2-6 S 7619		94,5	
61.	0,1	K1 S	2-6 S 7618		95,0	378,5

62.	1,0	K1 S	3-6 S 336		94,5	Šimek P.
63.	1,0	K1 S	3-6 S 335		94,5	(161)
64.	0,1	K1 S	1-6 S 4905		95,5	
65.	1,0	K1 S	1-6 S 4901		94,0	378,5

66.	1,0	J	S 1-6 S 602	110,-		N Mislovič R.
67.	0,1	J	S 1-6 S 603		95,5	(108)

68.	1,0	J	S 1-6 73-1		93,0	Olejár J.
						(129)

žltý

Blaško

69.	0,1	K1 S	1-6 S 512		95,0	Mrázik P.
70.	0,1	K1 S	1-6 S 513		93,5	(120)
71.	0,1	K1 S	1-6 S 509		§	95,5
72.	0,1	K1 S	1-6 S 510		95,5	379,5
73.	1,0	K1 S	3-6 S 601		95,0	Szabolcs L.
74.	1,0	K1 S	3-6 S 602		94,5	(158)
75.	0,1	K1 S	3-6 S 607		94,5	
76.	0,1	K1 S	3-6 S 608		95,0	379,0
77.	1,0	K2 S	3-6 S 803		94,5	Szabolcs L.
78.	1,0	K2 S	3-6 S 801		94,5	(158)
79.	0,1	K2 S	3-6 S 605		95,5	
80.	0,1	K2 S	3-6 S 606		95,0	379,5
81.	1,0	K3 S	2-6 S 401		95,0	Szabolcs L.
82.	0,1	K3 S	2-6 S 405		95,5	(158)
83.	0,1	K3 S	2-6 S 406		95,5	
84.	0,1	K3 S	2-6 S 407		MSR	95,5 381,5

BELGICKÝ OBOR ALBÍN

biely červenooký

Mizerák

85.	1,0	K1 S	1-6 S 6906	66,-	95,5	Labun J.
86.	1,0	K1 S	1-6 S 6908	66,-	N	(85)
87.	0,1	K1 S	1-6 S 6909	66,-	94,5	
88.	1,0	K1 S	1-6 S 6908	66,-	95,5	
89.	1,0	K2 S	1-6 S 6901	66,-	95,5	Labun J.
90.	0,1	K2 S	1-6 S 6904	66,-	95,0	(85)
91.	0,1	K2 S	1-6 S 6911	66,-	94,5	
92.	0,1	K2 S	1-6 S 6915	66,-	95,5	380,5
93.	1,0	K3 S	1-6 S 7502	88,-	95,5	Labun J.
94.	0,1	K3 S	1-6 S 7503	88,-	94,5	(85)
95.	0,1	K3 S	1-6 S 6927	77,-	94,0	
96.	0,1	K3 S	1-6 S 6928	77,-	96,0	380,0

97.	1,0	K1 S	2-6 S 7207		95,0	Rašš M.
98.	1,0	K1 S	2-6 S 7210		94,5	(140)
99.	1,0	K1 S	2-6 S 7211		94,5	
100.	0,1	K1 S	2-6 S 7212		§	96,5 380,5

101.	1,0	K1 S	1-6 S 7801110,-		93,5	Rečo P.
102.	0,1	K1 S	1-6 S 7803110,-		95,5	(141)
103.	0,1	K1 S	1-6 S 7804110,-		94,5	
104.	0,1	K1 S	1-6 S 7806110,-		94,0	377,5

105.	1,0	K1 S	2-6 S 7505		95,0	Szabolcs L.
106.	1,0	K1 S	2-6 S 7506		94,5	(158)
107.	0,1	K1 S	2-6 S 7510		95,0	
108.	0,1	K1 S	2-6 S 7511		94,5	379,0

109.	1,0	K2 S	2-6 S 7507		95,0	Szabolcs L.
110.	0,1	K2 S	2-6 S 7509		95,0	(158)
111.	0,1	K2 S	2-6 S 3405		95,5	
112.	0,1	K2 S	2-6 S 3404		MSR	95,5 381,0

113.	1,0	J	S 3-6 73-1		94,5	Olejár J.
114.	0,1	J	S 2-6 S 7514		N	(129)

115.	1,0	J	S 0-6 S 7201		§	96,0 Rašš M.
						(140)

NEMECKÝ OBROVITÝ STRAKÁČ

čierny

Knežo

116.	1,0	J	S 2-6 S 46		95,5	Beliš J.
						(14)
117.	1,0	J	S 2 -6 S 44		94,5	Beliš J.

Č.kl.	Pohl.	Tetov.	Pred.	Ocenenie	Vystavovateľ	Č.kl.	Pohl.	Tetov.	Pred.	Ocenenie	Vystavovateľ	
Posudzovateľ			cena	Č.cena	Súčet bodov	Posudzovateľ			cena	Č. cena	Súčet bodov	
118.	0,1	J S 2 -6 S 47		95,5	(13)	183.	1,0	K1 S 1-6 S 12		95,0	(49)	
119.	0,1	J S 3-6 S 50		95,5	Beliš J. (14)	184.	0,1	K1 S 1-6 S 13		95,5		
120.	1,0	K1 S 1-6 S 130		95,0	Horváth L.	185.	0,1	K1 S 1-6 S 15		94,5	379,5	
121.	1,0	K1 S 1-6 S 131		95,0	(49)	186.	1,0	K1 S 3-6 S 35	55,-	0,0	Choma M.	
122.	1,0	K1 S 1-6 S 135		96,0		187.	1,0	K1 S 3-6 S 36	55,-	94,5	(54)	
123.	1,0	K1 S 1-6 S 136		96,0	382,0	188.	0,1	K1 S 3-6 S 37	55,-	94,0		
124.	0,1	K1 S 2-6 S 101		95,5	Hudák J.	189.	0,1	K1 S 3-6 S 38	55,-	94,5	283,0	
125.	0,1	K1 S 1-6 S 96		94,5	(52)	190.	1,0	K1 S 1-6 S 55		94,0	Kotrik J.	
126.	1,0	K1 S 1-6 S 93	69,-	95,0		191.	1,0	K1 S 1-6 S 56		94,5	(68)	
127.	0,1	K1 S 2-6 S 102	69,-	96,0	381,0	192.	1,0	K1 S 3-6 S 62		94,5		
128.	1,0	K1 S 0-6 S 33		95,5	Kucej P.	193.	1,0	K1 S 3-6 S 63		94,5	377,5	
129.	0,1	K1 S 0-6 S 35		96,0	(81)	194.	1,0	K1 S 2-6 K 20		94,5	Luberda P.	
130.	0,1	K1 S 0-6 S 36		95,5		195.	1,0	K1 S 2-6 K 21		95,0	(92)	
131.	0,1	K1 S 0-6 S 37		96,0	383,0	196.	1,0	K1 S 2-6 K 22		95,5		
132.	1,0	K1 K 3			N Lörinc Š.	197.	0,1	K1 S 2-6 K 29	Š	96,0	381,0	
133.	1,0	K1 S 3-6 K 92		96,0	(91)	198.	0,1	J S 1-6 S 14	66,-	95,5	Horváth L. (49)	
134.	0,1	K1 S 1-6 K 4		95,5		199.	0,1	J U 712 165		94,5	Kidora I. (64)	
135.	0,1	K1 S 2-6 K 7		95,5	287,0	200.	1,0	J S 2-6 K 19	88,-	95,0	Luberda P. (92)	
136.	1,0	K1 S 2-6 K 19		95,5	Luberda P.	201.	1,0	J S 0-6 73-7		0,0	Olejár J.	
137.	1,0	K1 S 2-6 K 25		96,0	(92)	202.	0,1	J S 0-6 73-4		94,0	(129)	
138.	1,0	K1 S 2-6 K 28		95,5		havanovité						
139.	1,0	K1 S 2-6 K 29		96,0	383,0	203.	1,0	K1 S 2-6 S 1	88,-	94,5	Luberda P.	
140.	1,0	K1 SJ 1-6 S 71	66,-	96,0	Nagy L.	204.	1,0	K1 S 2-6 S 2	88,-	95,0	(92)	
141.	0,1	K1 SJ 1-6 S 74	55,-	96,5	MCH(122)	205.	1,0	K1 S 2-6 S 4	88,-	95,0		
142.	0,1	K1 SJ 1-6 S 86	55,-	96,5		206.	0,1	K1 S 2-6 S 6	88,-	94,5	379,0	
143.	0,1	K1 SJ 1-6 S 87	55,-	97,0	386,0	MSR, Š	FRANCÚZSKY BARAN					
144.	0,1	K2 SJ 1-6 S 68	77,-	96,0	Nagy L.	divo sfarbený						
145.	0,1	K2 SJ 1-6 S 70	44,-	96,0	MCH(122)	Hudák						
146.	1,0	K2 SJ 3-6 S 253	55,-	96,0		207.	1,0	K1 S 3-6 S 3321	39,-	94,0	Barborík F.	
147.	0,1	K2 SJ 3-6 S 254	55,-	95,5	383,5	208.	1,0	K1 S 3-6 S 3323	39,-	95,0	(11)	
148.	1,0	K1 S 0-6 K 59		95,5	Obšut S.	209.	1,0	K1 S 3-6 S 3324	39,-	95,0		
149.	1,0	K1 S 0-6 K 60		96,0	(127)	210.	1,0	K1 S 3-6 S 3322	33,-	94,5	378,5	
150.	0,1	K1 S 0-6 K 64		94,0		211.	1,0	K1 S 1-6 S 4107	48,-	95,5	Križan I.	
151.	0,1	K1 S 0-6 K 65		96,0	381,5	212.	1,0	K1 S 1-6 S 4108		95,5	(78)	
152.	1,0	K2 S 0-6 K 61		95,0	Obšut S.	213.	1,0	K1 S 1-6 S 1221	48,-	95,0		
153.	0,1	K2 S 0-6 K 62		95,0	(127)	214.	1,0	K1 S 1-6 S 1222		95,5	381,5	
154.	0,1	K2 S 0-6 K 63		94,5		215.	1,0	K1 S 1-6 K 14-12		95,5	Liška I.	
155.	0,1	K2 S 0-6 K 70		95,5	380,0	216.	0,1	K1 S 1-6 K 14-13		95,0	(88)	
156.	1,0	K1 S 1-6 S 14	ČC	96,0	Zontag M.	217.	1,0	K1 S 1-6 K 21-3544,-		95,0		
157.	0,1	K1 S 1-6 S 19	ČC	96,0	(177)	218.	0,1	K1 S 1-6 K 14-1644,-		N		
158.	0,1	K1 S 1-6 S 11	ČC	96,5		219.	1,0	K1 S 0-6 S 33-09		95,0	Marton J.	
159.	0,1	K1 S 1-6 S 12	ČC	96,0	384,5	220.	1,0	K1 S 0-6 S 33-11		95,0	(103)	
160.	1,0	J S 2-6 S 43		94,0	Beliš J.	221.	1,0	K1 S 0-6 S 33-12		95,5		
161.	1,0	J S 2-6 S 45		95,0	(15)	222.	0,1	K1 S 0-6 S 33-13		94,5	380,0	
162.	1,0	J S 3-6 25 18	33,-	93,5	Červený J.	223.	1,0	K2 S 0-6 S 33-07		96,0	Marton J.	
163.	1,0	J S 3-6 25 19	33,-	94,5	(26)	224.	1,0	K2 S 0-6 S 33-08	Š	96,5	(103)	
164.	1,0	J S 3-6 25 20	28,-	94,5		225.	1,0	K2 S 0-6 S 14-17		96,0		
165.	0,1	J S 1-6 S 128	66,-	95,5	Horváth L. (49)	226.	0,1	K2 S 0-6 S 14-18		95,0	383,5	
166.	1,0	J 162 U712	Š	96,5	Kidora I. (64)	227.	1,0	K1 S 0-6 S 97-04		95,5	Pavlaček M.	
167.	1,0	J S 2-6 K 23	88,-	95,5	Luberda P.	228.	1,0	K1 S 0-6 S 97-12		96,5	(132)	
168.	1,0	J S 3-6 K 30	88,-	95,5	(92)	229.	1,0	K1 S 0-6 S 975		96,0		
169.	1,0	J S 1-6 S 150	55,-	95,0	Mišovský J.	230.	1,0	K1 S 0-6 S 97 07	MSR	96,0	384,0	
170.	0,1	J S 1-6 S 152	55,-	95,5	(110)	231.	0,1	J S 1-6 S 1405	48,-	95,5	Križan I. (78)	
171.	0,1	J S 1-6 S 154	55,-	95,5		232.	0,1	J S 0-6 S 97-1161,-		95,0	Pavlaček M.	
172.	0,1	J S 1-6 S 158		95,5		233.	1,0	J S 0-6 S 97-03		94,5	(132)	
173.	1,0	J S 0-6 73-1		95,5	Olejár J.	234.	1,0	J S 1-6 S 3351	28,-	94,5	Štefanec M.	
174.	0,1	J S 0-6 73-4		95,5	(129)	235.	0,1	J S 1-6 9 2	28,-	0,0	(168)	
175.	1,0	J S 1-6 S 5		95,5	Zontag M.	železité						
176.	1,0	J S 1-6 S 6		96,0	(177)	Hudák						
177.	1,0	J S 1-6 S 16			N	236.	1,0	J S 1-6 9 1	28,-	95,0	Šmátrala J. (165)	
modrý Vozík						strakáč čierny						
178.	1,0	K1 S 1-6 K 3		94,5	Agh O.	237.	1,0	J S 1-6 9 6	28,-	0,0	Šmátrala J. (165)	
179.	0,1	K1 S 1-6 K 4		95,0	(5)	havanovité						
180.	1,0	K1 S 1-6 K 9		95,5		238.	1,0	K1 S 3-6 S 2308	Š	95,0	Barborík F.	
181.	0,1	K1 S 1-6 K 10	MSR	95,5	380,5							
182.	1,0	K1 S 1-6 S 10		94,5	Horváth L.							

Č.kl.	Pohl.	Telov.	Pred. cena	Ocenenie Č.cena	Vystavovateľ Súčet bodov	Č.kl.	Pohl.	Telov.	Pred. cena	Ocenenie Č.cena	Vystavovateľ Súčet bodov
239.	1,0	K1 S 3-6 S	2309 44,-	94,5	(11)	289.	0,1	J S 1-6 S 01	22,-	94,0	
240.	1,0	K1 S 3-6 S	2310 44,-	94,5		290.	1,0	K1 S 1-6 25 1		94,5	Dóci M.
241.	0,1	K1 S 3-6 S	2313 44,-	94,5	378,5	291.	1,0	K1 S 1-6 25 2		94,5	(31)
242.	1,0	K1 S 2-6 S	08 09	94,5	Marik L.	292.	0,1	K1 S 1-6 25 3		95,0	
243.	1,0	K1 S 3-6 S	8907	94,0	(102)	293.	0,1	K1 S 1-6 25 4		95,0	379,0
244.	0,1	K1 S 3-6 S	8908	94,0		294.	1,0	K1 S 1-6 55-5	30,-	95,0	Foltán J.
245.	0,1	K1 S 2-6 S	0811 42,-	95,0	377,5	295.	1,0	K1 S 1-6 55-7	30,-	95,0	()
246.	0,1	K2			N Marik L. (102)	296.	1,0	K1 S 2-6 55-8	30,-	95,5	
247.	1,0	J S 3-6 S	8906 42,-	94,5	Marik L. (102)	297.	0,1	K1 S 1-6 55-6	30,-	95,0	380,5
madagaskarový						298.	1,0	K1 S 3-6 S 08188		ČC	95,0 Kušík P.
248.	0,1	K1 S 2-6 8-33	44,-	94,5	Špes J.	299.	1,0	K1 S 3-6 S 08187		ČC Š	96,0 (82)
249.	0,1	K1 S 2-6 8-34	44,-	95,0	(166)	300.	1,0	K1 S 3-6 S 08186		ČC	95,5
250.	0,1	K1 S 2-6 8-35	44,-	94,5		301.	0,1	K1 S 3-6 S 08189		ČC	95,0 381,5
251.	0,1	K1 S 2-6 8-36	44,-	MSR	94,5 378,5	302.	1,0	K2 S 2-6 S 08177			95,5 Kušík P.
modrý						303.	1,0	K2 S 2-6 S 08176			95,0 (82)
Hudák						304.	0,1	K2 S 2-6 S 08178			95,5
252.	1,0	K1 S 2-6 S 28-2			N Tekeljak P. (169)	305.	0,1	K2 S 2-6 S 08179			95,0 381,0
253.	0,1	K1 S 2-6 S 28-3		95,0		306.	1,0	K1 S 1-6 S 156			95,5 Labuda J.
254.	0,1	K1 S 2-6 S 28-4		95,0		307.	0,1	K1 S 1-6 S 158			94,5 (84)
255.	0,1	K1 S 2-6 S 28-5		94,5	284,5	308.	0,1	K1 S 1-6 S 0601			94,5
256.	1,0	J S 1-6 S 28 27		Š	95,5 Marik L. (102)	309.	0,1	K1 S 1-6 S 0604			95,5 380,0
257.	0,1	J S 1-6 S 28 2944,-		94,5		310.	1,0	K1 S 2-6 25 22			95,0 Levický D. (86)
biely červenooký						311.	1,0	K1 S 2-6 25 20			94,5
258.	1,0	K1 S 1-6 73 2	44,-	95,0	Mandelík M. (98)	312.	1,0	K1 S 2-6 25 21			95,0 379,5
259.	1,0	K1 S 1-6 73 3	44,-	94,5		313.	0,1	K1 S 2-6 25 23			
260.	1,0	K1 S 1-6 73 4	44,-	95,5		314.	1,0	K1 SJ 2-6 25-30 28,-			94,0 Max M.
261.	0,1	K1 S 1-6 73 5	44,-	MSR	95,0 380,0	315.	0,1	K1 SJ 2-6 25-35 28,-			94,5 MCH (105)
262.	1,0	K2 S 4-6 73 12		94,0	Mandelík M. (98)	316.	0,1	K1 SJ 2-6 25-36 28,-			94,5
263.	1,0	K2 S 4-6 73 13		94,5		317.	0,1	K1 SJ 2-6 25-37 28,-			94,0 377,0
264.	0,1	K2 S 4-6 73 15		94,0		318.	1,0	K1 S 1-6 S 08-2139,-			95,5 Mojcher J. (112)
265.	0,1	K2 S 4-6 73 16		94,0	376,5	319.	1,0	K1 S 1-6 S 08-2239,-			95,0
266.	1,0	J S 2-6 S 58-0144,-		95,5	Stančík Š. (150)	320.	0,1	K1 S 1-6 S 08-28			95,5
strakáč divo sfarbený						321.	0,1	K1 S 1-6 S 08-29		MSR, Š	96,5 382,5
Bartál						322.	1,0	K2 S 1-6 S 11-0739,-			95,0 Mojcher J. (112)
267.	1,0	K1 S 1-6 S 66-01		95,0	Liška I. (88)	323.	1,0	K2 S 1-6 S 11-0839,-			95,0
268.	0,1	K1 S 1-6 S 66-03		Š	95,5	324.	1,0	K2 S 1-6 S 11-1433,-			94,5
269.	0,1	K1 S 1-6 S 03-18		95,0		325.	0,1	K2 S 1-6 S 11-2039,-			95,0 379,5
270.	0,1	K1 S 1-6 S 03-14		MSR	95,5 381,0	326.	1,0	K1 S 1-6 S 181			95,5 Molnár J. (114)
strakáč čierny						327.	1,0	K1 S 1-6 S 182			95,0
271.	1,0	J S 2-6 S 0810		94,5	Marik L. (102)	328.	1,0	K1 S 1-6 S 183			94,5
strakáč modrý						329.	0,1	K1 S 1-6 S 185			94,5 379,5
272.	1,0	J S 0-6 8-11			N Špes J. (166)	330.	1,0	K1 S 1-6 S 0342			95,5 Múčka M. (121)
273.	0,1	J S 0-6 8-12		95,0		331.	1,0	K1 S 1-6 S 0344			95,0
strakáč madagaskarový						332.	1,0	K1 S 1-6 S 03-46			95,0
274.	1,0	K1 S 2-6 S 59-0144,-		94,0	Stančík Š. (150)	333.	0,1	K1 S 1-6 S 03-48			95,0 380,5
275.	1,0	K1 S 2-6 S 59-0244,-		93,5		Gazdík					
276.	0,1	K1 S 2-6 S 59-0344,-		94,0		334.	1,0	J S 1-6 S 100	36,-		93,5 Obložinský R. (126)
277.	0,1	K1 S 2-6 S 59-0444,-		95,0	376,5	335.	1,0	J S 1-6 S 110	36,-		94,0
278.	1,0	J S 1-6 S 92-0155,-		94,5	Stančík Š. (150)	336.	0,1	J S 1-6 S 105	36,-		95,0
strakáč havanovitý						337.	0,1	J S 1-6 S 102	36,-		95,0
279.	1,0	J	42,-		N Marik L. (102)	338.	1,0	K1 S 1-6 S 219			Nkl Polák Š. (134)
strakáč-izabelový						339.	1,0	K1 S 1-6 S 220			Nkl
280.	1,0	J S 0-6 8-31	44,-		N Špes J. (166)	340.	0,1	K1			Nkl
281.	0,1	J S 0-6 8-9		94,5		341.	0,1	K1 S 1-6 S 229			92,0
FRANCÚZSKY STRIEBORNÝ						342.	1,0	K1 S 1-6 S 15-01			95,5 Režoňa J. (142)
Rada						343.	1,0	K1 S 1-6 S 15-02			95,5
282.	1,0	K1 S 2-6 3201		95,0	Kadík J. (61)	344.	0,1	K1 S 1-6 S 15-03			95,5
283.	0,1	K1 S 2-6 3203		Š	95,5	345.	0,1	K1 S 1-6 S 15-04			95,5 382,0
284.	0,1	K1 S 2-6 3204		94,0		346.	1,0	K1			N Rybár F. (144)
285.	0,1	K1 S 2-6 3205		MSR	94,5 379,0	347.	1,0	K1			N
VELKÝ SVETLÝ STRIEBORNÝ						348.	1,0	K1			N
Rada						349.	0,1	K1			N
286.	1,0	J S 1-6 S 0801	22,-	95,0	Bača O. (7)	350.	1,0	K1			N Salva L. (145)
287.	1,0	J S 3-6 S 0317022,-		94,5		351.	1,0	K1			N
288.	0,1	J S 1-6 S 06	22,-	94,0		352.	0,1	K1			N
						353.	0,1	K1			N
						354.	1,0	K1 S 2-6 K 1537	50,-		95,5 Stanko P. (151)
						355.	0,1	K1 S 2-6 K 1539	50,-		94,5
						356.	0,1	K1 S 1-6 K 1144			Nkl
						357.	0,1	K1 S 1-6 K 1145			95,5
						358.	1,0	K2 S 1-6 K 08143		ČC	95,5 Stanko P. (151)
						359.	0,1	K2 S 1-6 K 08145		ČC	95,5

Č.kl.	Pohl.	Tetov.	Pred.	Ocenenie	Vystavovateľ	Č.kl.	Pohl.	Tetov.	Pred.	Ocenenie	Vystavovateľ	
Posudzovateľ			cena	Č.cena	Súčet bodov	Posudzovateľ			cena	Č.cena	Súčet bodov	
360.	0,1	K2 S 1-6	K 1146	ČC	96,0	426.	1,0	K1 S 1-6	S 53	95,0	Sliacky M.	
361.	0,1	K2 S 1-6	K 1147	ČC	95,5	382,5	427.	0,1	K1 S 1-6	S 58	95,0 (148)	
362.	1,0	K1 S 3-6	S 3201	94,5	Stoklasa J.	428.	0,1	K1 S 1-6	S 60	94,5		
363.	1,0	K1 S 3-6	S 3201	94,5	(152)	429.	1,0	K1 S 1-6	S 57	Š 96,0	380,5	
364.	0,1	K1 S 3-6	S 3205	94,5		430.	1,0	K1 S 2-6	S 6121	28,-	95,0	Stoklasa J.
365.	0,1	K1 S 3-6	S 3206	95,0	378,5	431.	1,0	K1 S 2-6	S 6122	28,-	95,0	(152)
366.	0,1	J		N	Stoklasa J.	432.	0,1	K1 S 2-6	S 6127	28,-	95,0	
					(152)	433.	0,1	K1 S 2-6	S 6128	28,-	94,5	379,5
367.	0,1	J S 1-6	S 237	94,5	Šajben D.	434.	1,0	K1 C 3-6	S 32110	95,0	Šimeček V.	
368.	1,0	J S 2-6	25 11	95,5	(159)	435.	1,0	K1 C 3-6	S 32111	95,0	(160)	
369.	0,1	J S 1-6	S 235	94,5		436.	1,0	K1 C 3-6	S 32112	94,5		
370.	0,1	K1 S 1-6	S 236	95,5	Šajben D.	437.	1,0	K1 C 3-6	S 32113	95,0	379,5	
					95,5 (159)	438.	0,1	K2 C 2-6	S 3241	ČC 95,5	Šimeček V.	
371.	1,0	K1 S 2-6	S 08-93	95,5	Varga L.	439.	1,0	K2 C 2-6	S 3238	ČC 95,0	(160)	
372.	0,1	K1 S 2-6	S 08-94	95,0	(173)	440.	1,0	K2 C 3-6	S 321	ČC 94,5		
373.	0,1	K1 S 2-6	S 08-95	95,5		441.	1,0	K2 C 3-6	S 320	ČC 95,0	380,0	
374.	0,1	K1 S 2-6	S 08-96	95,0	381,0	442.	0,1	K3 C 1-6	S 3212	28,-	94,5	Šimeček V.
375.	1,0	K1 S 2-6	22-56	28,-	94,5	443.	0,1	K3 C 1-6	S 3213	28,-	95,0	(160)
376.	1,0	K1 S 2-6	22-57	28,-	94,5	444.	1,0	K3 C 1-6	S 3226	28,-	94,0	
377.	1,0	K1 S 2-6	22-58	28,-	94,0	445.	0,1	K3 C 1-6	S 3229	28,-	94,5	378,0
378.	0,1	K1 S 2-6	22-59	28,-	94,5	377,5						
379.	1,0	J S 1-6	S 233	94,0	Dóci M.							
380.	1,0	J		N	(31)							
381.	0,1	J		N								
382.	1,0	J S 1-6	S 321	95,0	Kušik P.							
383.	1,0	J S 1-6	S 317	95,5	(82)							
384.	1,0	J		N	Salva L.							
385.	0,1	J		N	(145)							
ČINČILA VEĽKÁ												
Majerský												
386.	1,0	K1 S 2-6	S 61-168	95,5	Adamík R.							
387.	1,0	K1 S 2-6	S 61-169	95,5	(4)							
388.	0,1	K1 S 2-6	S 61-171	95,5								
389.	0,1	K1 S 2-6	S 61-172	MSR 95,0	381,5							
390.	0,1	K2 S 2-6	S 61-17444,-	94,5	Adamík R.							
391.	0,1	K2 S 2-6	S 61-17544,-	95,0	(4)							
392.	0,1	K2 S 3-6	S 61-18944,-	94,0								
393.	0,1	K2 S 3-6	S 61-19044,-	0,0								
394.	1,0	K1 S 0-6	S 7014	33,-	95,0	Blaško P.						
395.	1,0	K1 S 0-6	S 7015	33,-	95,0	(18)						
396.	1,0	K1 S 0-6	S 7016	33,-	94,0							
397.	0,1	K1 S 0-6	S 7018	Š 95,5	379,5							
398.	0,1	K1 S 2-6	27-11	33,-	94,5	Fabián K.						
399.	0,1	K1 S 2-6	27-12	33,-	94,5	(34)						
400.	0,1	K1 S 2-6	27-13	33,-	94,0							
401.	0,1	K1 S 2-6	27-14	33,-	94,5	377,5						
402.	1,0	K1 S 1-6	32-22	31,-	95,5	Chyla J.						
403.	1,0	K1 S 1-6	32-24	31,-	94,5	(56)						
404.	0,1	K1 S 1-6	32-27	31,-	95,0							
405.	0,1	K1 S 1-6	32-28	31,-	94,5	379,5						
406.	1,0	J S 1-6	9-3	33,-	93,5	Marek J.						
407.	1,0	J S 1-6	9-7	33,-	Nkl (101)							
408.	1,0	J S 1-6	9-9	33,-	93,5							
409.	0,1	J S 1-6	9-4	33,-	N							
410.	1,0	K1 S 1-6	S 6115	39,-	93,5	Mikula P.						
411.	1,0	K1 S 1-6	S 6116	39,-	94,5	(106)						
412.	0,1	K1 S 1-6	S 6119	39,-	93,5							
413.	0,1	K1 S 1-6	S 6120	39,-	94,5	376,0						
414.	1,0	K1 S 1-6	57-7	ČC 95,5	Mizerák F.							
415.	1,0	K1 S 1-6	57-8	ČC 95,0	(111)							
416.	1,0	K1 S 1-6	57-9	ČC 95,5								
417.	1,0	K1 S 1-6	57-10	ČC 95,0	381,0							
418.	1,0	K1 S 2-6	22-32	28,-	94,0	Papánek R.						
419.	1,0	K1 S 2-6	22-31	93,5	(131)							
420.	0,1	K1 S 2-6	22-33	93,5								
421.	0,1	K1 S 2-6	22-34	28,-	93,0	374,0						
422.	1,0	K1 S 1-6	S 70-9	95,0	Puci F.							
423.	1,0	K1 S 1-6	S 70-7	94,5	(136)							
424.	1,0	K1 S 1-6	S 6177	94,5								
425.	1,0	K1 S 1-6	S 6176	95,0	379,0							
426.	1,0	K1 S 1-6	S 53	95,0	Sliacky M.							
427.	0,1	K1 S 1-6	S 58	95,0	(148)							
428.	0,1	K1 S 1-6	S 60	94,5								
429.	1,0	K1 S 1-6	S 57	Š 96,0	380,5							
430.	1,0	K1 S 2-6	S 6121	28,-	95,0	Stoklasa J.						
431.	1,0	K1 S 2-6	S 6122	28,-	95,0	(152)						
432.	0,1	K1 S 2-6	S 6127	28,-	95,0							
433.	0,1	K1 S 2-6	S 6128	28,-	94,5	379,5						
434.	1,0	K1 C 3-6	S 32110	95,0	Šimeček V.							
435.	1,0	K1 C 3-6	S 32111	95,0	(160)							
436.	1,0	K1 C 3-6	S 32112	94,5								
437.	1,0	K1 C 3-6	S 32113	95,0	379,5							
438.	0,1	K2 C 2-6	S 3241	ČC 95,5	Šimeček V.							
439.	1,0	K2 C 2-6	S 3238	ČC 95,0	(160)							
440.	1,0	K2 C 3-6	S 321	ČC 94,5								
441.	1,0	K2 C 3-6	S 320	ČC 95,0	380,0							
442.	0,1	K3 C 1-6	S 3212	28,-	94,5	Šimeček V.						
443.	0,1	K3 C 1-6	S 3213	28,-	95,0	(160)						
444.	1,0	K3 C 1-6	S 3226	28,-	94,0							
445.	0,1	K3 C 1-6	S 3229	28,-	94,5	378,0						
Beták												
446.	1,0	K1 S 0-2	S 6102	50,-	N	Škodroň J.						
447.	1,0	K1 S 0-6	S 6103	50,-	N	(162)						
448.	0,1	K1 S 0-6	S 6105	50,-	N							
449.	0,1	K1 S 0-6	S 6106	50,-	N							
450.	1,0	K2 S 1-6	S 6160	55,-	N	Škodroň J.						
451.	1,0	K2 S 1-6	S 6161	55,-	N	(162)						
452.	0,1	K2 S 1-6	S 61-6255,-	93,0								
453.	0,1	K2 S 1-6	S 61-6355,-	N								
454.	1,0	K1 S 1-6	25-12	33,-	94,5	Turanovič P.						
455.	0,1	K1 S 1-6	25-11	33,-	94,5	(171)						
456.	0,1	K1 S 1-6	25-10	33,-	94,5							
457.	0,1	K1 S 1-6	25-9	33,-	94,5	378,0						
458.	1,0	J S 1-6	S 630	33,-	94,5	Mikula P.						
459.	1,0	J S 1-6	S 634	33,-	N	(106)						
460.	1,0	J S 1-6	9 33	94,5	Molnár M.							
461.	0,1	J S 1-6	9 37	94,5	(115)							
462.	1,0	J S 0-6	23-2	95,5	Molnár M.							
463.	0,1	J S 0-6	23-31	94,0	(116)							
464.	0,1	J S 1-6	23-55	95,0	Molnár M.							
465.	0,1	J S 0-6	23-28	94,0	(117)							
466.	0,1	J S 0-6	23-33	95,0								
467.	0,1	J S 0-6	23-26	N								
468.	1,0	J S 1-6	25-15	Nkl	Turanovič P.							
469.	0,1	J S 1-6	25-17	94,0	(171)							
470.	0,1	J S 1-6	25-16	94,0								
VIEDENSKÝ MODRÝ												
modrý												
Líška												
471.	0,1	K1 S 1-6	S 124	55,-	93,0	Ádám L.						
472.	1,0	K1 S 1-6	S 125	55,-	93,5	(2)						
473.	0,1	K1 S 1-6	S 126	94,5								
474.	0,1	K1 S 1-6	S 127	94,0	375,0							
475.	1,											

Č.kl.	Pohl.	Tetov.	Pred. cena	Ocenenie Č.cena	Vystavovateľ Súčet bodov	Č.kl.	Pohl.	Tetov.	Pred. cena	Ocenenie Č.cena	Vystavovateľ Súčet bodov	
493.	1,0	K2 S 1-6 S 08	28,-	95,0		VIEDENSKÝ DIVO SFARBENÝ						
494.	0,1	K2 S 1-6 S 10	28,-	94,5	379,5	divo sfarbený						
						Stanko						
495.	1,0	K1 S 1-6 S 39		95,0	Matula I.	556.	1,0	K1 S 1-6 S 212		Š	96,5	Budovič J.
496.	0,1	K1 S 1-6 S 44		94,0	(104)	557.	1,0	K1 S 1-6 S 206			96,5	(21)
497.	0,1	K1 S 1-6 S 35		95,5		558.	0,1	K1 S 1-6 S 213		Š	96,5	
498.	0,1	K1 S 1-6 S 37		Š	96,0	380,5	559.	0,1	K1 S 1-6 S 210	MSR	95,5	385,0
499.	1,0	K1 S 1-6 43-1		93,5	Puškár J.	560.	1,0	K1 S 2-6 S 41	33,-		95,5	Černák P.
500.	1,0	K1 S 1-6 43-2		92,5	(137)	561.	1,0	K1 S 2-6 S 46	33,-		94,0	(25)
501.	1,0	K1 S 1-6 43-3		92,5		562.	0,1	K1 S 2-6 S 49	33,-		95,5	
502.	0,1	K1 S 1-6 43-4		92,0	370,5	563.	0,1	K1 S 2-6 S 51	33,-		95,0	380,0
503.	1,0	K1 S 1-6 S 152		95,0	Špitalik S.	564.	1,0	K2 S 2-6 S 47			95,5	Černák P.
504.	1,0	K1 S 1-6 S 154		N	(167)	565.	0,1	K2 S 2-6 S 50			95,5	(25)
505.	1,0	K1 S 1-6 S 153		N		566.	0,1	K2 S 3-6 S 56			94,0	
506.	0,1	K1 S 1-6 S 155		95,5		567.	0,1	K2 S 3-6 S 54			N	
507.	1,0	K1 S 3-6 S 103	39,-	94,5	Zahorec R.	568.	1,0	K1 S 2-6 25-2	19,-		94,0	Fojtík M.
508.	1,0	K1 S 3-6 S 104	39,-	94,0	(176)	569.	1,0	K1 S 2-6 25-3	19,-		95,0	(35)
509.	1,0	K1 S 3-6 S 105	39,-	94,5		570.	0,1	K1 S 2-6 25-4	17,-		95,5	
510.	0,1	K1 S 3-6 S 106		94,0	377,0	571.	0,1	K1 S 2-6 25-7	17,-		N	
VIEDENSKÝ ČIERNY						572.	1,0	K1 S 2-6 S 121			96,0	Locí J.
čierny						573.	0,1	K1 S 2-6 S 123			96,0	(89)
Líška						574.	0,1	K1 S 1-6 S 13			96,0	
511.	1,0	K1 S 1-6 S 01		94,0	Holub F.	575.	0,1	K1 S 1-6 S 08			96,0	384,0
512.	0,1	K1 S 1-6 S 05		92,5	(48)	576.	1,0	K1 S 1-6 S 17	44,-		95,5	Majher J.
513.	0,1	K1 S 1-6 S 06		92,0		577.	1,0	K1 S 1-6 S 18	44,-		95,5	(94)
514.	0,1	K1 S 1-6 S 03		92,5	371,0	578.	0,1	K1 S 1-6 S 20	44,-		95,0	
515.	1,0	K1 S 1-6 S 21		95,5	Juriček L.	579.	0,1	K1 S 1-6 S 21	44,-		95,5	381,5
516.	1,0	K1 S 1-6 S 22		Š	96,0	(60)	580.	1,0	K1 S 3-6 62-16	44,-	96,0	Mojcher J.
517.	0,1	K1 S 2-6 S 43		93,0		581.	0,1	K1 S 3-6 62-19	44,-		96,0	(112)
518.	0,1	K1 S 2-6 S 44		95,0	379,5	582.	1,0	K1 S 3-6 62-24	44,-		96,0	
519.	1,0	K1 2 6 39 S 785		95,5	Sládek M.	583.	0,1	K1 S 3-6 62-25			96,0	384,0
520.	1,0	K1 2 6 42 S 785		95,5	(147)	584.	1,0	K1 S 2-6 S 140			94,5	Moravský O.
521.	0,1	K1 2 6 43 S 785		95,0		585.	0,1	K1 S 2-6 S 141			95,5	(118)
522.	0,1	K1 2 6 44 S 785	MSR	95,0	381,0	586.	0,1	K1 S 2-6 S 142			95,5	
523.	1,0	K2 2 6 31 N 37		96,0	Sládek M.	587.	0,1	K1 S 2-6 S 143			95,5	381,0
524.	1,0	K2 2 6 32 N 37		95,0	(147)	588.	1,0	K1 162 N37		ČC	96,0	Sládek M.
525.	0,1	K2 2 6 33 N 37		95,0		589.	1,0	K1 163 N37		ČC	96,5	(147)
526.	0,1	K2 2 6 34 N 37		95,0	381,0	590.	0,1	K1 2610 N37		ČC	96,0	
527.	1,0	J S 1-6 S 147		94,0	Ádám L.	591.	0,1	K1 2611 N37		ČC	96,0	384,5
					(2)	592.	1,0	K1			N	Sliacky M.
528.	1,0	J S 3-6 S 58	33,-	94,5	Zahorec R.	593.	0,1	K1			N	(148)
529.	1,0	J S 3-6 S 59	33,-	94,0	(176)	594.	0,1	K1			N	
						595.	0,1	K1			N	
VIEDENSKÝ BIELY						596.	1,0	K1 S 3-6 S 71	33,-		95,0	Zahorec R.
biely						597.	1,0	K1 S 3-6 S 72	33,-		94,0	(176)
Stoklasa						598.	1,0	K1 S 3-6 S 73	33,-		95,0	
530.	1,0	K1 S 2-6 S 212	39,-	Š	95,5	Harnoš I.	599.	0,1	K1 S 3-6 S 74	33,-	94,5	378,5
531.	1,0	K1 S 2-6 S 213	39,-		95,0	(44)	600.	1,0	J S 1-6 S 138		95,5	Špitalik S.
532.	1,0	K1 S 2-6 S 214	39,-		94,5		601.	1,0	J S 1-6 S 139		95,5	(167)
533.	0,1	K1 S 2-6 S 216	39,-	MSR	94,5	379,5	VIEDENSKÝ DIVO MODRÝ					
534.	1,0	K1 S 1-6 S 173	28,-	93,5	Kuba J.	divo modrý						
535.	1,0	K1 S 1-6 S 174	28,-	94,0	(80)	Stoklasa						
536.	0,1	K1 S 1-6 S 182	28,-	94,5		602.	0,1	K1 S 2-6 S 30			94,5	Britaňák M.
537.	0,1	K1 S 1-6 S 183	28,-	94,5	376,5	603.	0,1	K1 S 2-6 S 37			94,0	(20)
538.	0,1	K1 S 2-6 S 139		95,0	Lociová J.	604.	1,0	K1 S 3-6 S 34	33,-		94,5	
539.	0,1	K1 S 2-6 S 138		95,5	(90)	605.	0,1	K1 S 3-6 S 35			94,0	377,0
540.	0,1	K1 S 3-6 S 245		94,0		606.	1,0	K1 S 1-6 62-2	44,-		95,0	Diňa M.
541.	1,0	K1 S 3-6 S 244		94,5	379,0	607.	1,0	K1	33,-		N	(29)
542.	1,0	K2 S 1-6 S 42		94,5	Lociová J.	608.	1,0	K1 S 1-6 62-1	33,-		94,5	
543.	1,0	K2 S 1-6 S 44		94,0	(90)	609.	0,1	K1 S 1-6 62-4	28,-		95,0	
544.	1,0	K2 S 1-6 S 50		95,0		610.	1,0	K1 161 N 37			96,0	Sládek M.
545.	0,1	K2 S 1-6 S 55		Š	95,5	379,0	611.	1,0	K1 162 N 37		95,5	(147)
546.	0,1	K3 S 2-6 S 137		95,5	Lociová J.	612.	0,1	K1 163 N 37			96,0	
547.	1,0	K3 S 1-6 S 51		94,0	(90)	613.	0,1	K1 164 N 37			95,5	383,0
548.	1,0	K3 S 3-6 S 241		94,5		614.	1,0	K2 1616 N 37			96,0	Sládek M.
549.	1,0	K3 S 2-6 S 133		94,0	378,0	615.	0,1	K2 1617 N 37		Š	96,5	(147)
550.	1,0	K1		N	Sedlák P.	616.	0,1	K2 1618 N 37			96,0	
551.	0,1	K1 S 1-6 S 10		93,5	(146)	617.	0,1	K2 1619 N 37		MSR	95,5	384,0
552.	1,0	K1 S 1-6 S 11		92,5		618.	1,0	K3 168 N 37			95,0	Sládek M.
553.	0,1	K1 S 1-6 S 13		92,5	278,5	619.	1,0	K3 169 N 37			95,0	(147)
554.	1,0	J S 2-6 S 142		94,5	Mislovič R.	620.	0,1	K3 1610 N 37			95,5	
555.	0,1	J S 2-6 S 128		93,5	(108)	621.	0,1	K3 1611 N 37			94,5	380,0
						622.	1,0	J S 1-6 27-1			94,0	Straka M.

Č.kl.	Pohl.	Tetov.	Pred. cena	Ocenenie Č.cena	Vystavovateľ Súčet bodov	Č.kl.	Pohl.	Tetov.	Pred. cena	Ocenenie Č. cena	Vystavovateľ Súčet bodov	
623.	0,1 J S	1-6 27-3		94,0	(153)	688.	0,1 K1 S	1-6 S 121		95,5		
624.	0,1 J S	1-6 27-4		94,0		689.	0,1 K1 S	1-6 S 126	39,-	94,0	380,0	
625.	0,1 J S	2-6 27-8		94,0		690.	1,0 K1 S	1-6 4332			N Puškár J.	
ČESKÝ ALBÍN						691.	1,0 K1 S	1-6 43-33			N (137)	
Stoklasa						692.	1,0 K1 S	1-6 43-34			N	
626.	1,0 K1 S	1-6 25-1		93,0	Drahoš P.	693.	0,1 K1 S	1-6 43-35			N	
627.	1,0 K1 S	1-6 25-2		94,5	(32)	694.	0,1 K1 S	1-6 38-3		95,0	Sokol M.	
628.	1,0 K1 S	1-6 25-3		94,5		695.	0,1 K1 S	1-6 38-4		95,0	(149)	
629.	0,1 K1 S	1-6 25-4		94,0	376,0	696.	1,0 K1 S	1-6 38-6	33,-	95,5		
630.	1,0 K2 S	2-6 25-5		94,0	Drahoš P.	697.	0,1 K1 S	1-6 38-7		95,5	381,0	
631.	1,0 K2 S	2-6 25-6		93,5	(32)	698.	1,0 K1 S	1-6 57-1	55,-	95,0	Surmik V.	
632.	0,1 K2 S	2-6 25-7		94,0		699.	1,0 K1 S	1-6 57-2		§	96,0 (155)	
633.	0,1 K2 S	2-6 25-8		94,0	375,5	700.	1,0 K1 S	1-6 57-3	55,-		N	
NOVOZÉLANDSKÝ ČERVENÝ						701.	0,1 K1 S	1-6 57-4		95,5		
Nadaždy						702.	1,0 K1 S	1-6 S 144			0,0 Škriab J.	
634.	1,0 K1 S	2-6 25 23		94,5	Černák M.	703.	1,0 K1 S	1-6 S 147	55,-	95,5	(163)	
635.	1,0 K1 S	2-6 2522		94,0	(24)	704.	0,1 K1 S	1-6 S 156	55,-	95,0		
636.	0,1 K1 S	2-6 2525		94,5		705.	0,1 K1 S	1-6 S 158	55,-	96,5	287,0	
637.	0,1 K1 S	2-6 2524		94,0	377,0	706.	1,0 K2 S	1-6 S 149	55,-	ČC	95,0 Škriab J.	
638.	1,0 K2 S	2-6 25 18		94,5	Černák M.	707.	0,1 K2 S	1-6 S 150	55,-	ČC	94,5 (163)	
639.	1,0 K2 S	2-6 2519		95,0	(24)	708.	0,1 K2 S	1-6 S 152	55,-	ČC	95,5	
640.	0,1 K2 S	2-6 25 20		94,5		709.	0,1 K2 S	1-6 S 153	55,-	ČC §	97,0 382,0	
641.	0,1 K2 S	2-6 25 21		MSR	94,5	378,5	710.	0,1 J S	2-6 S 295		96,0 Novák L.	
642.	1,0 K1 S	2-6 25-1	33,-	94,0	Kluka J.	711.	0,1 J S	2-6 S 301		95,5	(124)	
643.	1,0 K1 S	2-6 25-2	33,-	93,0	(65)	BURGUNDSKÝ						
644.	1,0 K1 S	2-6 25-3	33,-	§	95,5	Nadaždy						
645.	0,1 K1 S	2-6 25-6	33,-	94,0	376,5	712.	1,0 K1 C	3-6 67 37	22,-	93,5	Herzán M.	
646.	1,0 K1 C	1-6 S 909		95,0	Kolarčík V.	713.	0,1 K1 C	3-6 67 38	22,-	93,0	(45)	
647.	1,0 K1 C	1-6 S 039		95,5	Nkl (66)	714.	0,1 K1 C	3-6 67 41	22,-	93,5		
648.	0,1 K1 C	1-6 S 915		§	95,5	715.	0,1 K1 C	3-6 67 42	22,-	93,0	373,0	
649.	0,1 K1 C	1-6 S 044		95,0		716.	1,0 K1 S	1-6 S 41		94,0	Juračka Š.	
650.	1,0 K1 S	3-6 25 20	36,-	94,0	Ondrek M.	717.	0,1 K1 S	1-6 S 45		94,0	(59)	
651.	1,0 K1 S	3-6 25 8	36,-	93,5	(130)	718.	0,1 K1 S	1-6 S 42		94,5		
652.	1,0 K1 S	3-6 25 2	36,-	94,0		719.	0,1 K1 S	1-6 S 44		94,5	377,0	
653.	1,0 K1 S	3-6 25 11		95,0	376,5	720.	1,0 J S	1-6 S 60	33,-	94,5	Kováč J.	
654.	1,0 K1 S	2-6 22-25		95,0	Želiar J.	721.	0,1 J S	1-6 S 61	33,-	93,5	(70)	
655.	0,1 K1 S	2-6 22-26		0,0	(178)	722.	0,1 J S	2-6 S 126		94,5		
656.	0,1 K1 S	2-6 22-27		95,0		723.	0,1 J S	1-6 S 62	33,-	95,0		
657.	0,1 K1 S	2-6 22-29		94,5		724.	1,0 K1 S	2-6 S 137		93,0	Majerský M.	
NOVOZÉLANDSKÝ BIELY						725.	0,1 K1 S	2-6 S 138		93,5	(93)	
biely						726.	0,1 K1 S	2-6 S 146		94,0		
Forberger						727.	0,1 K1 S	2-6 S 147		94,0	374,5	
658.	1,0 K1 S	1-6 56-9	55,-	95,5	Adamčíkovci	728.	1,0 K1 S	1-6 S 99			N Mandrák Š.	
659.	1,0 K1 S	1-6 56-11		96,0	(3)	729.	1,0 K1 S	1-6 S 95			N (99)	
660.	0,1 K1 S	1-6 56-6	55,-	95,0		730.	1,0 K1 S	1-6 S 96			N	
661.	0,1 K1 S	1-6 56-7	44,-	95,0	381,5	731.	0,1 K1 S	1-6 S 97			N	
662.	1,0 K2 S	1-6 56-10	55,-	94,5	Adamčíkovci	732.	1,0 K1 S	1-6 S 108		94,5	Pokorný W.	
663.	1,0 K2 S	1-6 56-13	44,-	94,5	(3)	733.	1,0 K1 S	1-6 S 109		95,0	(133)	
664.	0,1 K2 S	1-6 56-14	44,-	94,5		734.	1,0 K1 S	1-6 S 115	28,-	94,0		
665.	0,1 K2 S	1-6 56-15	44,-	94,5	378,0	735.	0,1 K1 S	1-6 S 118	28,-	94,0	377,5	
666.	1,0 K1 S	1-6 S 29	33,-	95,0	Barát F.	736.	1,0 K1 S	2-6 58-2	30,-	93,5	Rada D.	
667.	1,0 K1 S	1-6 S 30	33,-	95,0	(10)	737.	1,0 K1 S	2-6 58-3	30,-	94,0	(139)	
668.	1,0 K1 S	1-6 S 31	33,-	95,0		738.	0,1 K1 S	3-6 58-8	30,-	93,5		
669.	0,1 K1 S	1-6 S 34	33,-	94,5	379,5	739.	0,1 K1 S	3-6 58-9	30,-	94,0	375,0	
670.	1,0 K1 S	1-6 S 244		95,5	Gazdík P.	740.	1,0 K1 S	1-6 S 156	55,-	§	96,0 Škriab J.	
671.	1,0 K1 S	1-6 S 245		95,0	(39)	741.	0,1 K1 S	1-6 S 157	55,-	94,5	(163)	
672.	1,0 K1 S	1-6 S 246		94,0		742.	0,1 K1 S	1-6 S 168	55,-	95,5		
673.	1,0 K1 S	1-6 S 248		96,0	380,5	743.	0,1 K1 S	1-6 S 170	55,-	MSR, §	95,5 381,5	
674.	1,0 K1 S	1-6 S 50		95,5	Janoška V.	744.	1,0 K1 S	1-6 55-2	35,-	94,0	Tesák P.	
675.	0,1 K1 S	1-6 S 53		96,5	(58)	745.	1,0 K1 S	1-6 55-3	35,-	94,0	(170)	
676.	0,1 K1 S	2-6 S 71		N		746.	0,1 K1 S	1-6 55-5	35,-	94,5		
677.	0,1 K1 S	2-6 S 73		95,0		747.	0,1 K1 S	1-6 55-6		94,0	376,5	
678.	1,0 K1 S	2-6 S 274		96,0	Novák L.	748.	0,1 J S	0-6 S 33	30,-	94,0	Krkoš M.	
679.	1,0 K1 S	2-6 S 275		95,5	(124)	749.	0,1 J S	0-6 S 34		94,5	(79)	
680.	1,0 K1 S	2-6 S 299		95,0		750.	1,0 J S	2-6 S 252	28,-	94,0	Pokorný W.	
681.	1,0 K1 S	2-6 S 300		MSR	96,0	382,5	751.	0,1 J S	2-6 S 152	28,-	95,0	(133)
682.	0,1 K2 S	2-6 S 291		95,5	Novák L.	752.	0,1 J S	2-6 S 150	28,-	94,5		
683.	0,1 K2 S	2-6 S 292		96,0	(124)	KUNÍ VELKÝ						
684.	0,1 K2 S	2-6 S 296		95,0		hnedý						
685.	0,1 K2 S	2-6 S 297		94,5	381,0	Šipoš						
686.	1,0 K1 S	1-6 S 125	39,-	95,0	Ochodnický J.	753.	1,0 J S	2-6 S 10		94,5	Malár P.	
687.	0,1 K1 S	1-6 S 120		95,5	(128)							

Č.kl.	Pohl.	Tetov.	Pred. cena	Ocenenie Č.cena	Vystavovateľ Súčet bodov	Č.kl.	Pohl.	Tetov.	Pred. cena	Ocenenie Č. cena	Vystavovateľ Súčet bodov
754.	1,0	J S 2-6 S 11			94,5 (95)	811.	1,0	K1S 1-6 S 836		0,0	(181)
modrý						812.	1,0	K1S 2-6 S 844		94,0	
755.	1,0	K1S 1-6 S 08			95,0 Malár P.	813.	0,1	K1S 2-6 S 846		N	
756.	0,1	K1S 1-6 S 09			94,5 (95)	814.	1,0	K2S 2-6 S 841	44,-	94,0	Žofčák M.
757.	1,0	K1S 3-6 S 16			94,5	815.	1,0	K2S 2-6 S 842	44,-	93,5	(181)
758.	1,0	K1S 3-6 S 17		MSR	94,0 378,0	816.	1,0	K2S 2-6 S 843	44,-	94,0	
759.	0,1	J S 1-6 S 18			94,5 Malár P.	817.	1,0	K2S 2-6 S 845	44,-	94,0	375,5
760.	0,1	J S 3-6 S 19			94,0 (95)						
KALIFORNSKÝ						ČESKÝ STRAKAČ					
čierny						čierny					
Šiposť						Vozík					
761.	1,0	K1S 1-6 S 142			95,0 Gazdík P.	818.	1,0	K1S 4-6 K - 13		94,5	Bartal E.
762.	1,0	K1S 1-6 S 143			95,0 (39)	819.	0,1	K1S 4-6 K - 14		94,5	(12)
763.	0,1	K1S 1-6 S 153			94,5	820.	1,0	K1S 1 - 6 K - 122,-		94,0	
764.	0,1	K1S 1-6 S 152		MSR	95,5 380,0	821.	0,1	K1S 1- 6 K - 5		95,0	378,0
765.	1,0	K1S 2-6 38-13			94,0 Kováč I.	822.	0,1	K2S 2- 6 K - 9 22,-		94,0	Bartal E.
766.	0,1	K1S 2-6 38-16			94,5 (69)	823.	0,1	K2S 2-6 K - 12 22,-		94,5	(12)
767.	0,1	K1S 2-6 38-19			94,0	824.	0,1	K2S 4-6 K 15 22,-		94,5	
768.	0,1	K1S 2-6 38-20	44,-		94,0 376,5	825.	0,1	K2S 4-6 K 21		94,5	377,5
769.	1,0	K1S 0-6 S 08	30,-		94,5 Krkoš M.	826.	1,0	K1S 2-6 S 3		95,0	Krištof Š.
770.	1,0	K1S 0-6 S 16	30,-		93,5 (79)	827.	1,0	K1S 2-6 S 4		94,5	(77)
771.	0,1	K1S 0-6 S 09	30,-		95,0	828.	0,1	K1S 2-6 S 5		95,0	
772.	0,1	K1S 0-6 S 18			94,5 377,5	829.	0,1	K1S 2-6 S 7	MSR	95,5	380,0
773.	1,0	K1S 1-6 S 24			92,5 Rosík R.	divo sfarbený					
774.	0,1	K1S 1-6 S 31			93,5 (143)	830.	0,1	K2S 2-6 S 4		94,0	Krištof Š.
775.	1,0	K1S 1-6 S 1206			93,0	831.	0,1	K2S 2-6 S 3		93,5	(77)
776.	0,1	K1S 1-6 S 1208			93,5 372,5	832.	0,1	K2S 2-6 S 1		94,0	
777.	1,0	K1			N Szabo ml. J.	833.	0,1	K2S 2-6 S 2		94,5	376,0
778.	1,0	K1	22,-		N (157)	čierny					
779.	0,1	K1	22,-		N	834.	1,0	K1S 2-6 23 6		94,5	Nechala V.
780.	0,1	K1			N	835.	0,1	K1S 2-6 23 7		95,0	(123)
781.	1,0	K1S 1-6 S 56	28,-		95,0 Želiar J.	836.	1,0	K1S 2-6 23-8		94,5	
782.	0,1	K1S 1-6 S 58	28,-		93,0 (179)	837.	1,0	K1S 2-6 23 9		94,5	378,5
783.	0,1	K1S 1-6 S 59	28,-		94,5	838.	1,0	J S 0-6 S 1	Š	96,5	Kucej P. (81)
784.	0,1	K1S 1-6 S 61	28,-		94,5 377,0	modrý					
785.	0,1	J S 1-6 38-4			93,5 Kováč I.	839.	1,0	K1S 2-6 S 10		95,5	Kotrik J.
786.	0,1	J S 1-6 38-8		Š	96,0 (69)	840.	1,0	K1S 2-6 S 11		95,5	(68)
787.	1,0	J			N Mráz M. (119)	841.	0,1	K1S 3-6 S 16		95,0	
havanovitý						842.	0,1	K1S 3-6 S 18		94,0	380,0
788.	1,0	J S 1-6 38-3	44,-	Š	95,0 Kováč I.	843.	0,1	J S 0-6 S 1	Š	96,0	Kucej P. (81)
789.	0,1	J S 1-6 38-11	44,-		95,0 (69)	havanovitý					
790.	0,1	J S 2-6 38-18	44,-		95,0	844.	1,0	K1S 1-6 S 8		95,0	Potůček M.
NITRIANSKÝ						845.	1,0	K1S 1-6 S 3		94,5	(135)
Šiposť						846.	1,0	K1S 1-6 S 6		95,0	
791.	0,1	K1S 3-6 S 2126			94,5 Bačík J.	847.	0,1	K1S 1-6 S 4		94,0	378,5
792.	0,1	K1S 3-6 S 2127			94,0 (8)	divo sfarbený					
793.	1,0	K1S 3-6 S 2128			94,5	848.	1,0	J S 1-6 S 5	33,-	94,0	Bartal E.
794.	0,1	K1S 3-6 S 2129			94,5 377,5	849.	0,1	J S 1-6 S 7	22,-	94,5	(12)
795.	1,0	K1S 1-6 S2111	28,-		0,0 Chrkavý E.	HAVANA					
796.	1,0	K1S 1-6 S 2112	28,-		94,5 (55)	Beták					
797.	0,1	K1S 1-6 S 2113	28,-		95,0	850.	1,0	K1S 1-6 25-1	22,-	95,0	Lipka A.
798.	0,1	K1S 1-6 S 2114	28,-	Š	95,5 285,0	851.	0,1	K1S 1-6 25-4	22,-	94,0	(87)
799.	1,0	J S 1-6 S 2107	28,-		94,5 Chrkavý E.	852.	0,1	K1S 1-6 25-5	22,-	94,5	
800.	1,0	J S 1-6 S 2108	28,-		94,5 (55)	853.	0,1	K1S 1-6 25-6	22,-	Š	95,0 378,5
801.	0,1	J S 1-6 S 2109	28,-		94,5	DURÍNSKY					
/1	0,1	K1S 2-6 S 28			93,0 Kašák M.	854.	1,0	K1S 0-6 23-11		95,0	Miník J.
/2	0,1	K1S 2-6 S 29			93,0	855.	1,0	K1S 0-6 23-12		94,5	(107)
/3	0,1	K1S 3-6 S 41			93,0	856.	1,0	K1S 3-6 23-11		95,0	
/4	0,1	K1S 3-6 S 42			93,0 372,0	857.	0,1	K1S 3-6 23-12	MSR	94,5	379,0
ZEMPLÍNSKY						858.	1,0	K1S 2-6 56-2	28,-	0,0	Obšut S.
Stanko						859.	1,0	K1S 2-6 56-3	28,-	93,5	(127)
802.	1,0	K1S 1-6 S 302			95,5 Adam I.	860.	0,1	K1S 2-6 56-4	28,-	94,0	
803.	0,1	K1S 1-6 S 304			94,5 (1)	861.	0,1	K1S 2-6 56-5	28,-	94,0	281,5
804.	0,1	K1S 2-6 S 202			95,5	862.	0,1	J S 0-6 56-1		94,0	Obšut S. (127)
805.	0,1	K1			N	BIELOPESÍKATÝ					
806.	1,0	K1SJ 1-6 37 1			94,5 Balková D.	čierny					
807.	1,0	K1SJ 1-6 37 2			94,0 MCH(9)	863.	1,0	K1S 2-6 25-10	22,-	94,0	Szabo ml. J.
808.	1,0	K1SJ 1-6 37 3			94,5	864.	1,0	K1S 2-6 25-11	22,-	94,0	(157)
809.	0,1	K1SJ 1-6 37 4		MSR	95,0 378,0	865.	0,1	K1S 2-6 25-15	22,-	94,5	
810.	1,0	K1S 1-6 S 835		Š	96,0 Žofčák M.						

Č.kl.	Pohl.	Telov.	Pred. cena	Ocenenie Č.cena	Vystavovateľ Súčet bodov	Č.kl.	Pohl.	Telov.	Pred. cena	Ocenenie Č.cena	Vystavovateľ Súčet bodov
866.	0,1 K1 S	2-6 25-13		94,0	376,5	RHÓNSKÝ					
modrý						918.	1,0 J S	3-6 25 1		ČC	95,5 Mráz M. (119)
867.	1,0 J S	0-6 25-6	22,-	94,0	Szabo ml. J. N (157)	HOLIČSKÝ MODRÝ					
868.	1,0 J		22,-			919.	1,0 K1			N	Supuka P. ()
MORAVSKÝ BIELY HNEDOOKÝ						920.	1,0 K1			N	()
Beták						921.	0,1 K1			N	
869.	1,0 K1 S	2-6 25 1	22,-	94,5	Hitka P. (46)	922.	0,1 K1			N	
870.	1,0 K1 S	2-6 25 2	22,-	94,0		KUNÍ modrý					
871.	1,0 K1 S	3-6 25 6	22,-	93,0		923.	1,0 K1 SJ	3-6 25-2		Š	96,0 Malár T. (96)
872.	0,1 K1 S	3-6 25 10	22,-	93,0	374,5	924.	1,0 K1 SJ	3-6 25-3			94,0
ZAJAČÍ						925.	0,1 K1 SJ	3-6 25-4			94,0
divo sfarbený ohnivý						926.	0,1 K1 SJ	3-6 25-5		MSR	94,5 378,5
873.	1,0 K1 S	3-6 25-14		Š	95,0 Kramár Š. (76)	STRIEBORNÝ MALÝ žltý					
874.	1,0 K1 S	2-6 25-7		94,5		Tomašov					
875.	0,1 K1 S	3-6 25-16		94,5		927.	0,1 K S	1-6 55-5			95,0 Čiertaský S. (28)
876.	0,1 K1 S	2-6 25-11		94,5	378,5	928.	0,1 K S	1-6 55-3			94,5 Čiertaský S. ()
ORIGINÁL ČERVENÝ BURGUNSKÝ						929.	0,1 K S	1-6 55-2		Š	96,0 190,5 ()
877.	1,0 K1 S	1-6 57-1	55,-	94,5	Škriab J. (164)	930.	1,0 K S	1-6 55-1			94,5 Miškech J. (109)
878.	1,0 K1 S	1-6 57-2	55,-	95,0		931.	0,1 J S	3-6 S 1307			94,5 Miškech J. (109)
879.	0,1 K1 S	1-6 S 57-5	55,-	94,5		svetlý strieborný					
880.	0,1 K1 S	1-6 57-9		MSR	95,0 379,0	933.	1,0 J S	3-6 59 03			94,0 Miškech J. (109)
MALÝ BARAN						934.	0,1 J S	3-6 69 08		ČC	95,0
divo sfarbený						HOLANDSKÝ čierny					
Bartál						935.	0,1 K1 S	4-6 S 4			94,0 Rácz G. (138)
881.	1,0 K1 S	2-6 S 1705		Š	96,0 Vozík J. (175)	936.	0,1 K1 S	4-6 S 5		Š	95,0
882.	0,1 K1 S	2-6 S 1706		95,5		937.	0,1 K1 S	4-6 S 3			94,0
883.	0,1 K1 S	1-6 S 2102		95,5		938.	0,1 K1 S	4-6 S 6		MSR,	94,5 377,5
884.	0,1 K1 S	1-6 S 2103		MSR	95,5 382,5	divo sfarbený					
885.	0,1 J S	3-6 S 21-12		94,5	Pavlaček M. (132)	939.	0,1 J C	2-6 S 17			94,0 Herzán M. (45)
biely červenooký						perlový					
886.	1,0 K1 S	3-6 S 05-04		95,5	Hlinka M. (47)	940.	1,0 J C	4-6 S 6		ČC	94,5 Herzán M. (45)
887.	0,1 K1 S	3-6 S 05-06		95,0		ANGLICKÝ STRAKÁČ čierny					
888.	0,1 K1 S	3-6 S 05-07		93,5		Tomašov					
889.	0,1 K1 S	3-6 S 05-08		95,0	379,0	941.	1,0 K1 S	0-6 S 1			95,0 Geroč V. (41)
890.	1,0 K1 S	2-6 S 1001		95,0	Vozík J. (175)	942.	0,1 K1 S	0-6 S 4		Š	95,5
891.	0,1 K1 S	2-6 S 1002		95,5		943.	1,0 K1 S	4-6 S 10			94,5
892.	1,0 K1 S	2-6 S 1202		95,5		944.	1,0 K1 S	4-6 S 13		MSR	94,5 379,5
893.	0,1 K1 S	2-6 S 1206		95,5	381,5	OHNIVÁK čierny					
čínčilový						945.	1,0 K1 S	4-6 58-10	20,-		94,5 Rada D. (139)
894.	1,0 K1 S	2-6 S 0601		95,5	Vozík J. (175)	946.	0,1 K1 S	4-6 58-12	20,-		0,0
895.	0,1 K1 S	2-6 S 0604		94,0		947.	0,1 K1 S	4-6 58-14	20,-		0,0
896.	0,1 K1 S	2-6 S 0607		94,0		948.	0,1 K1 S	4-6 58-15	20,-	ČC	94,5
897.	0,1 K1 S	2-6 S 0608		94,0	377,5	949.	1,0 K1 SJ	4-6 25-3	11,-		94,0 Szabo S. (156)
strakáč divo sfarbený						950.	1,0 K1 SJ	4-6 25-2	11,-		94,5
898.	1,0 J S	3-6 S 36-02		94,5	Hlinka M. (47)	951.	1,0 K1 SJ	4-6 25-1			94,5
899.	0,1 J S	3-6 S 36-03		95,5		952.	0,1 K1 SJ	4-6 25-4			0,0
ČINČILA MALÁ						ČESKÝ ČIERNOPEŠIKATÝ					
Tomašov						953.	1,0 J S	3-6 25-1	17,-		94,5 Cigán V. (22)
900.	1,0 J S	2-6 23-5		94,0	Almáš L. (6)	954.	0,1 J S	3-6 25-2	17,-		
901.	1,0 J S	2-6 23-4		93,0		RUSKÝ čierny					
902.	0,1 J S	0-6 23-2		93,5		955.	1,0 K1 S	4-6 32-01		ČC	94,5 Vintr J. (174)
903.	0,1 J S	2-6 23-3		93,0		956.	0,1 K1 S	4-6 32-02			94,0
904.	1,0 K1 C	2- 6 S 72		ČC	95,5 Král D. (74)	957.	0,1 K1 S	4-6 32-03			94,0
905.	1,0 K1 C	2-6 S 73		95,0		958.	0,1 K1 S	4-6 32-04			
906.	0,1 K1 C	1-6 S 1004		Š	95,0	ZDROBNENÝ BARAN					
907.	0,1 K1 C	1-6 S 1005		92,5	378,5	divo modrý					
908.	0,1 J S	2-6 23-7		94,0	Almáš L. N (6)	Bartál					
909.	0,1 J S	2-6 23-3									
DAILENAR											
910.	1,0 K1 S	1-6 39-1	22,-	94,0	Košarištan P. (67)						
911.	1,0 K1 S	1-6 39-13	22,-	ČC	95,0						
912.	0,1 K1 S	1-6 39-3	22,-	94,0							
913.	0,1 K1 S	1-6 39-15		94,5	377,5						
914.	1,0 K1 C	1-6 S 12		94,5	Král D. (74)						
915.	1,0 K1 C	1-6 S 13		94,5							
916.	0,1 K1 C	1-6 S 10		93,5							
917.	0,1 K1 C	1-6 S 11		93,5	376,0						

Č.kl.	Pohl.	Tetov.	Pred.	Ocenenie	Vystavovateľ	Č.kl.	Pohl.	Tetov.	Pred.	Ocenenie	Vystavovateľ			
Posudzovateľ			cena	Č.cena	Súčet bodov	Posudzovateľ			cena	Č.cena	Súčet bodov			
959.	1,0	K1S 3-6	3203		94,5	Kadík J.	1007.	0,1	K1S 2-6	1309	28,-	94,0	379,0	
960.	1,0	K1S 3-6	3202		93,5	(61)	1008.	1,0	K1S 1-6	4501		94,5	Hučko J.	
961.	0,1	K1S 3-6	3205		94,0		1009.	1,0	K1S 1-6	4502		94,0	(51)	
962.	0,1	K1S 3-6	3206		93,5	375,5	1010.	1,0	K1S 1-6	4503		93,5		
čierny						1011.	1,0	K1S 1-6	4504		93,0	375,0		
963.	0,1	K1S 4-6	S 1309		93,5	Kováč I.	1012.	1,0	K1S 2-6	S 5709	25,-	95,0	Karamann I.	
964.	0,1	K1S 4-6	S 1311		94,0	(69)	1013.	1,0	K1S 2-6	S 5711	25,-	95,0	()	
965.	1,0	K1S 4-6	S 0401		95,0		1014.	1,0	K1S 2-6	S 5712	25,-	95,5		
966.	0,1	K1S 4-6	S 0402		94,5	377,0	1015.	0,1	K1S 2-6	S 5713	25,-	95,5	381,0	
strakáč divo sfarbený						1016.	1,0	K2S 2-6	S 571425,-		94,5	Karamann I.		
967.	1,0	K1S 2-6	25 1		94,5	Hitka P.	1017.	1,0	K2S 2-6	S 571525,-		94,5	189,0 ()	
968.	0,1	K1S 2-6	25 3		94,0	(46)	1018.	1,0	K2S 2-6	S 5716	25,-	95,0	Karamann I.	
969.	1,0	K1S 3-6	25 5		93,5		1019.	0,1	K2S 2-6	S 5718	25,-	95,5	190,5 (62)	
970.	0,1	K1S 3-6	25 7		93,5	375,5	1020.	1,0	K1S 1-6	37-1		Š	96,5	Tekeljak P.
971.	0,1	J S 4-6	25 15	17,-	93,0	Hitka P.	1021.	0,1	K1S 1-6	37-3		95,0	(169)	
											95,0			
											MSR, Š	95,5	382,0	
						1024.	0,1	J S 1-6	S 5704		94,0	Karamann I.		
												(62)		
						1025.	1,0	J			N	Supuka P.		
						1026.	0,1	J			N	()		
HERMELÍN						SLOVENSKÝ SIVOMODRÝ REX								
červenooký						sivomodrý								
Ráčz						Petrík								
972.	1,0	K1S 4-6	58-1	22,-	94,5	Rada D.	1027.	1,0	K1S 1-6	S 3307		94,0	Hučko J.	
973.	1,0	K1S 4-6	58-2	22,-	94,5	(139)	1028.	1,0	K1S 1-6	S 3308		94,5	(51)	
974.	0,1	K1S 4-6	58-3	20,-	94,0		1029.	1,0	K1S 2-6	S 3309		95,0		
975.	0,1	K1S 4-6	58-4	20,-	94,0	377,0	1030.	1,0	K1S 2-6	S 3310		MSR	95,0	378,5
976.	1,0	J		22,-	95,0	Herzán M.	1031.	1,0	J S 2-6	S 202	31,-	94,5	Beták P.	
											94,5	(17)		
											94,5	Halásová P.		
												MCH(42)		
modrooký						ZEMPLÍNSKY REX								
977.	1,0	K1S 3-6	S 1		95,0	Drienovský M.	Petrík							
978.	1,0	K1S 3-6	S 2		95,5	(33)	1034.	1,0	K1S 2-6	S 301		N	Adam I.	
979.	1,0	K1S 3-6	S 3		93,5		1035.	1,0	K1S 2-6	S 302		N	(1)	
980.	0,1	K1S 3-6	S 4		MSR	379,0	1036.	1,0	K1S 2-6	S 304		N		
981.	0,1	J S 5-6	25 2		Nkl.	Mráz M.	1037.	1,0	K1S 3-6	S 305		N		
ZDROBNENÝ FAREBNÝ						REX								
divo sfarbený						činčilový								
982.	1,0	K1S 3-6	S 6		94,5	Kováčik J.	1038.	1,0	K1S 2-6	S 2212	33,-	Š	95,0	Kasala M.
983.	1,0	K1S 3-6	S 7		93,0	(72)	1039.	1,0	K1S 2-6	S 2215	33,-	94,5	(63)	
984.	1,0	K1S 3-6	S 13		94,5		1040.	0,1	K1S 2-6	S 2216	33,-	94,5		
985.	1,0	K1S 3-6	S 14		95,0	377,0	1041.	0,1	K1S 2-6	S 2218	33,-	94,5	378,5	
986.	1,0	J C 1-6	S 7	22,-	Š	95,5	Herzán M.	1042.	1,0	K1		N	Supuka P.	
												N	()	
												N		
												N		
činčilový						čierny								
Ráčz						Petrík								
987.	1,0	K1C 3-6	C 71		Š	95,5	Herzán M.	1046.	1,0	K1S 2-6	S 902	95,5	Gabriš J.	
988.	1,0	K1C 3-6	C 72		95,0	(45)	1047.	0,1	K1S 2-6	S 903	28,-	95,5	(38)	
989.	1,0	K1C 3-6	C 73		95,0		1048.	0,1	K1S 2-6	S 904	28,-	Š	96,0	
990.	0,1	K1C 3-6	C 75		MSR	380,5	1049.	0,1	K1S 2-6	S 905	28,-	MSR	95,0	382,0
zemplínsky						1050.								
991.	1,0	J SJ 2-6	S 301		93,5	Novák M.	1051.	1,0	K1S 1-6	57 9	28,-	95,5	Halčišín J.	
992.	0,1	J SJ 2-6	S 303		93,5	MCH(125)	1052.	1,0	K1S 1-6	57 8	28,-	95,5	(43)	
993.	1,0	J SJ 1-6	S 327		94,0		1053.	0,1	K1S 1-6	57 12	28,-	95,0		
994.	1,0	J SJ 1-6	S 328		94,0		1054.	1,0	K2S 1-6	57-1	28,-	94,5	Halčišín J.	
bielopesíkatý čierny						1055.								
995.	1,0	K1S 0-6	23-24		95,0	Miník J.	1056.	0,1	K2S 1-6	57-6	28,-	0,0		
996.	0,1	K1S 0-6	23-25		94,5	(107)	1057.	0,1	K2S 1-6	57-7	28,-	95,0		
997.	1,0	K1S 3-6	23-10		94,0		1058.	0,1	K1SJ 3-6	25 14		94,0	Kováčik D.	
998.	0,1	K1S 3-6	23-11		N		1059.	0,1	K1SJ 2-6	25 12		94,5	MCH(71)	
kuní hnedý						1060.								
999.	0,1	J S 3-6	183		94,0	Miškech J.	1061.	1,0	K1SJ 2-6	25 9		94,5	377,0	
1000.	0,1	J S 3-6	164		94,0	(109)	havanovitý							
kuní modrý						Aszodi								
1001.	1,0	J			N	Supuka P.	1062.	1,0	J S 2-6	1-2	39,-	94,5	Imrichová H.	
												94,5	(57)	
ZDROBNENÝ STRAKÁČ						čierny								
čierny						Petrík								
1002.	0,1	J S 2-6	S 3		94,5	Krištof Š.	1063.							
1003.	1,0	J S 2-6	S 2		Nkl.	(77)								
KASTOREX						1064.								
Petrík						Aszodi								
1004.	1,0	K1S 1-6	S 5401		95,0	Britaňák M.								
1005.	0,1	K1S 1-6	S 5402		95,0	(19)								
1006.	0,1	K1S 2-6	S 1307		95,0									

Č.kl.	Pohl.	Tetov.	Pred.	Ocenenie	Vystavovateľ	Č.kl.	Pohl.	Tetov.	Pred.	Ocenenie	Vystavovateľ	
Posudzovateľ			cena	Č.cena	Súčet bodov	Posudzovateľ			cena	Č.cena	Súčet bodov	
1064.	1,0	J S 1-6 S 12	39,-	95,0		1119.	1,0	J S 1-6 55-1	25,-	95,0	Tesák P.	
1065.	0,1	J S 1-6 1-1	39,-	95,0		1120.	0,1	J S 1-6 55-4	ČC	95,0	(170)	
dalmatínsky strakáč čierny						1121.	1,0	J S 0-6 25-2	28,-	93,0	Urge J.	
1066.	1,0	J S 3-6 S 1501	33,-	0,0	Blaško P.	1122.	0,1	J S 0-6 25-4		95,0	(172)	
1067.	1,0	J S 3-6 S 1503	33,-	94,0	(18)	1123.	0,1	J S 0-6 25-3		94,5		
1068.	1,0	J S 3-6 S 705	33,-	93,5		REX ŠTRBSKÝ GEPARDÍ-novinka						
dalmatínsky strakáč čiernožltý						čierne žltý						
1069.	1,0	K1 S 2-6 S 701	33,-	93,5	Blaško P.	1124.	0,1	J S 2-6 4 P		NVN	Britaňák M.	
1070.	1,0	K1 S 2-6 S 702	33,-	94,5	(18)	1125.	0,1	J S 2-6 5 P		NV	(20)	
1071.	0,1	K1 S 2-6 S 703	33,-	94,0		ZDROBNENÝ BARAN						
1072.	0,1	K1 S 2-6 S 704	33,-	94,5	376,5	divo sfarbený						
1073.	1,0	K1 S 2-6 S 303	33,-	94,0	Britaňák M.	1126.	1,0	K1 S 1-6 25-5		95,5	Holečka M.	
1074.	0,1	K1 S 2-6 S 304	33,-	94,0	(19)	1127.	1,0	K1 S 1-6 25-7	Š	96,0		
1075.	0,1	K1 S 2-6 S 305	33,-	93,5		1128.	0,1	K1 S 1-6 25-9		0		
1076.	0,1	K1 S 2-6 S 306	33,-	94,0	375,5	1129.	0,1	K1 S 1-6 25-6		0	(191,5)	
biely červenooký												
1077.	0,1	K1 S 3-6 S 1206		95,0	Gabriš J.							
1078.	1,0	K1 S 3-6 S 1202	28,-	Š	95,5	(38)						
1079.	0,1	K1 S 3-6 S 1203	28,-	94,5								
1080.	0,1	K1 S 3-6 S 1204	28,-	MSR	95,0	380,0						
rys												
Aszodi												
1081.	1,0	K1 SJ 2-6 37 1		95,0	Balková D.							
1082.	0,1	K1 SJ 2-6 37 2		94,5	MCH(9)							
1083.	0,1	K1 SJ 2-6 37 5		94,5								
1084.	0,1	K1 SJ 2-6 37 4		MSR	94,5	378,5						
1085.	1,0	K1 SJ 3-6 25 11		94,0	Kramár J.							
1086.	1,0	K1 SJ 3-6 25 07		94,5	MCH(75)							
1087.	1,0	K1 SJ 3-6 25 10		94,0								
1088.	1,0	K1 SJ 3-6 25 16		94,0	376,5							
kuní modrý												
1089.	0,1	K1 SJ 4-6 25-3		94,5	Malárová E.							
1090.	0,1	K1 SJ 4-6 25-4		94,5	MCH(97)							
1091.	0,1	K1 SJ 4-6 25-5		94,0								
1092.	0,1	K1 SJ 4-6 25-06		95,0	378,0							
1093.	1,0	K2 SJ 4-6 25-08		Š	95,0	Malárová E.						
1094.	1,0	K2 SJ 4-6 25-09		94,5	MCH(97)							
1095.	0,1	K2 SJ 4-6 25-10		95,0								
1096.	0,1	K2 SJ 4-6 25-11		94,5	379,0							
ZDROBNENÝ REX												
slovenský sivomodrý												
Aszodi												
1097.	1,0	K1 S 3-6 S 301	24,-	95,0	Beták P.							
1098.	1,0	K1 S 4-6 S 203	24,-	94,0	(17)							
1099.	0,1	K1 S 3-6 S 303	24,-	94,5								
1100.	0,1	K1 S 4-6 S 204		94,0	377,5							
1101.	1,0	K1 S 2-6 1-2	28,-	94,0	Imrichová H.							
1102.	1,0	K1 S 2-6 1-4	28,-	93,5	(57)							
1103.	1,0	K1 S 2-6 1-6		Š	95,0							
1104.	0,1	K1 S 2-6 1-7		95,0	377,5							
ZDROBNENÝ REX												
čínčilový												
1105.	1,0	K1 S 4-6 S 403	17,-	0,0	Kasala M.							
1106.	1,0	K1 S 4-6 S 404	17,-	94,5	(63)							
1107.	0,1	K1 S 4-6 S 407	17,-	0,0								
1108.	0,1	K1 S 4-6 S 408	17,-	94,0								
dalmatínsky strakáč čierny												
1109.	1,0	J S 0-6 16-1	22,-	95,0	Beták P.							
1110.	0,1	J S 5-6 S 604	22,-	94,0	(17)							
ANGORA												
biely červenooký												
Ráčz												
1111.	1,0	K1 S 4-6 S 10		95,0	Vintr J.							
1112.	1,0	K1 S 4-6 S 12		95,0	(174)							
1113.	0,1	K1 S 4-6 S 13		Š	95,5							
1114.	0,1	K1 S 4-6 S 17		MSR	95,0	380,5						
SATÉNOVÝ												
červený												
1115.	1,0	K1 S 1-6 58 1		94,0	Marcinčák C.							
1116.	0,1	K1 S 1-6 58 4		95,0	(100)							
1117.	0,1	K1 S 1-6 58 5		93,5								
1118.	0,1	K1 S 1-6 58 6		92,5	375,0							